NOVEDADES

Biblioteca Municipal de San Zoilo

MARZO 2016

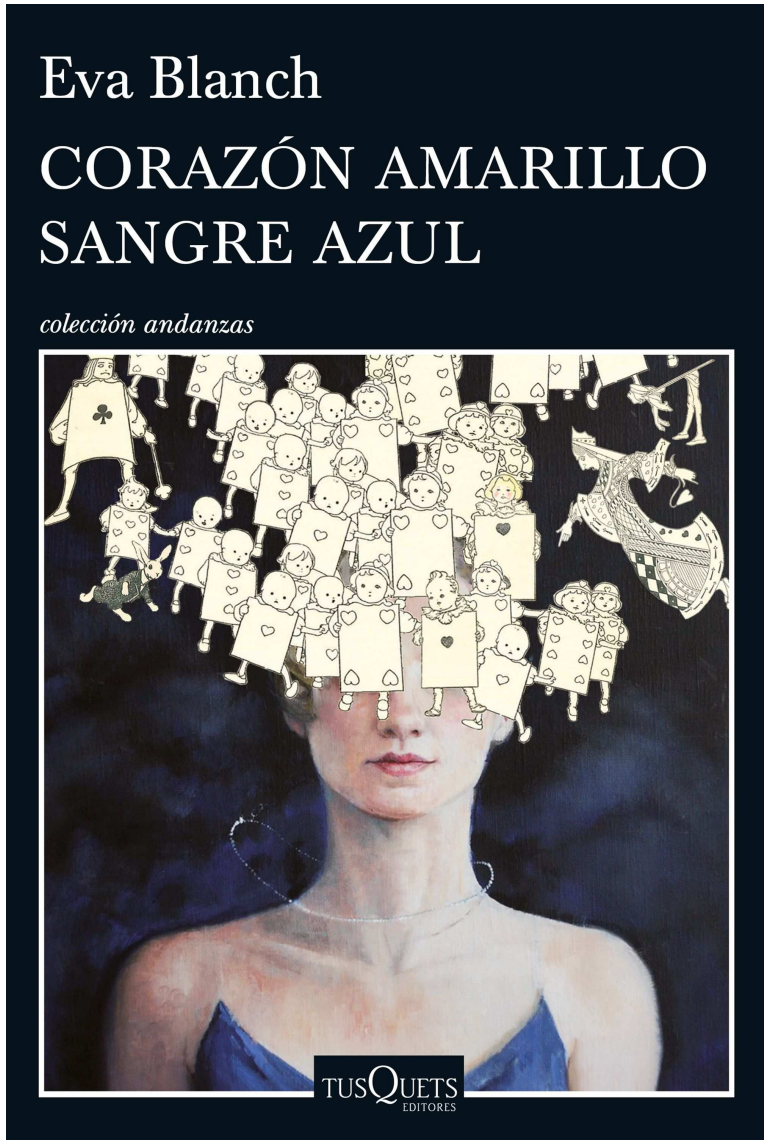

EVA BLANCH

Corazón amarillo sangre azul

Todo lo que no te contaron sobre una de las mujeres más sugerentes y decisivas de la cultura española del siglo XX.

Ayuntamiento de Antequera

ANTEQUERA Directa a tu corazón

SITIO DÓLMENES ANTEQUERA piedra sobre piedra
CANDIDATURA PATRIMONIO MUNDIAL

NOVEDADES

Biblioteca Municipal de San Zoilo

MARZO 2016

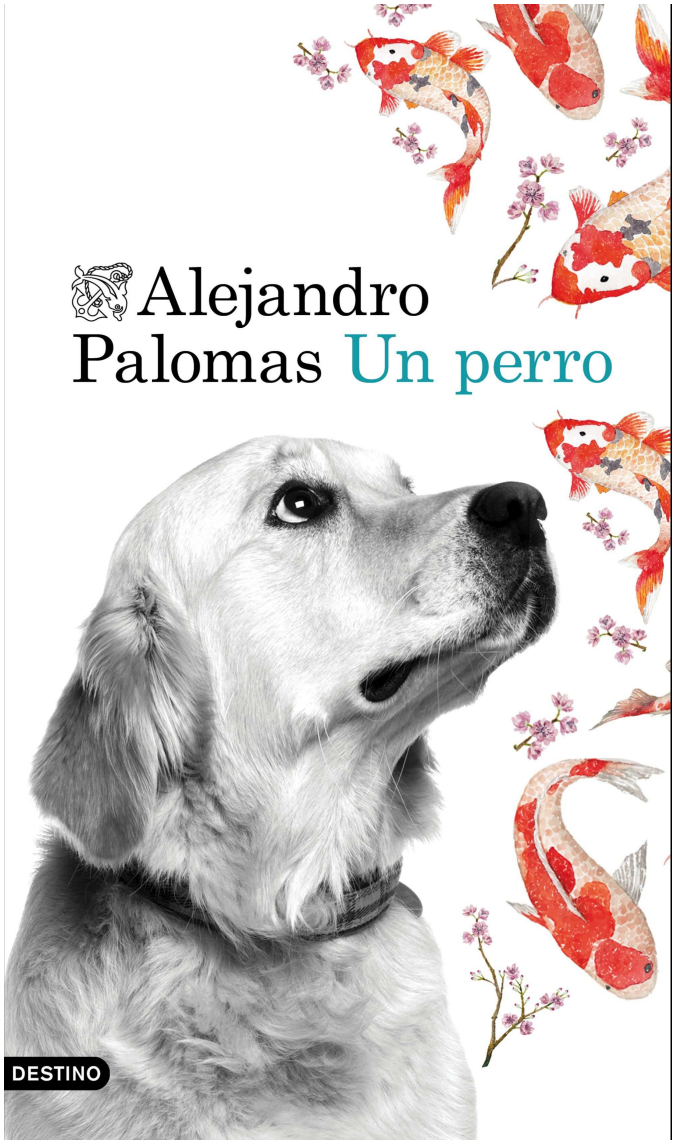

ALEJANDRO PALOMAS

Un perro

Un relato explosivo y conmovedor en el que Alejandro Palomas recupera los personajes que conocimos por primera vez y de los que nos enamoramos. Han pasado ya tres años desde la cena de Nochevieja en casa de Amalia, y su vida y la de sus hijos...

Ayuntamiento de Antequera

ANTEQUERA Directa a tu corazón

SITIO DÓLMENES ANTEQUERA piedra sobre piedra
CANDIDATURA PATRIMONIO MUNDIAL

NOVEDADES

Biblioteca Municipal de San Zoilo

MARZO 2016

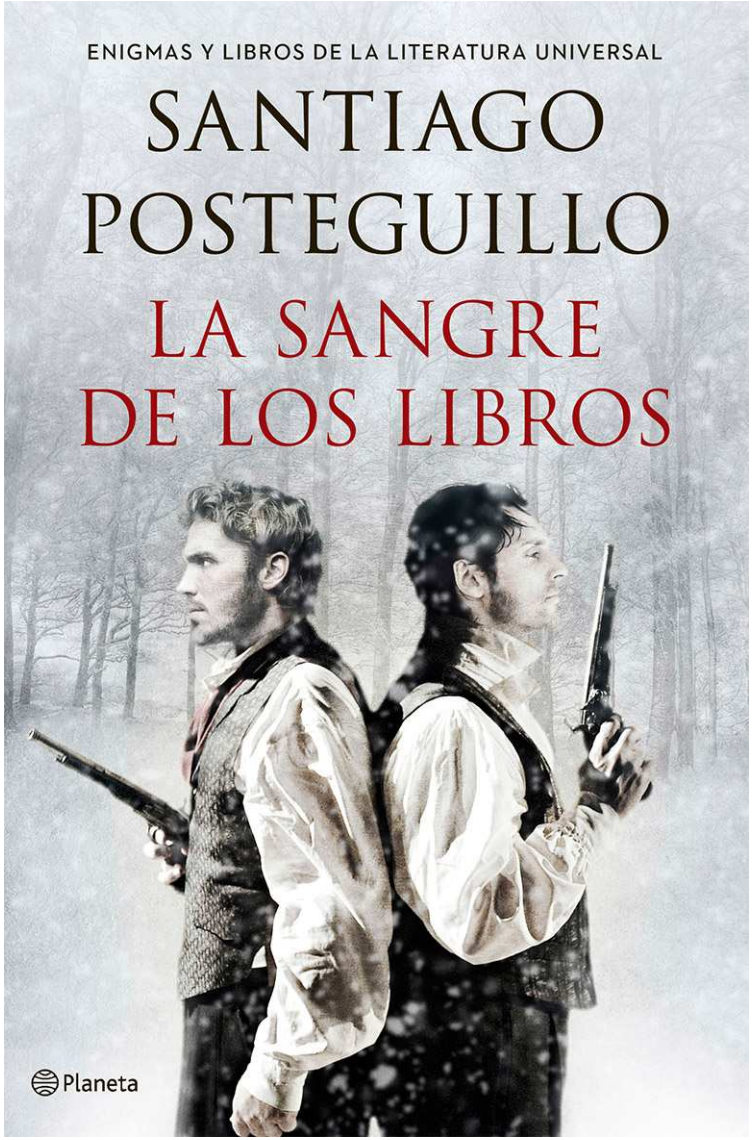

SANTIAGO POSTEGUILLO

La sangre de los libros

Los enigmas mas famosos de la literatura. Asesinatos, suicidios, duelos, condenas a muerte, guerras, eclipses, vampiros, misterios, juicios. Detrás de los grandes libros se esconde mucha más sangre de lo que uno podría imaginar.

Ayuntamiento de Antequera

ANTEQUERA Directa a tu corazón

SITIO DÓLMENES ANTEQUERA piedra sobre piedra
CANDIDATURA PATRIMONIO MUNDIAL

NOVEDADES

Biblioteca Municipal de San Zoilo

MARZO 2016

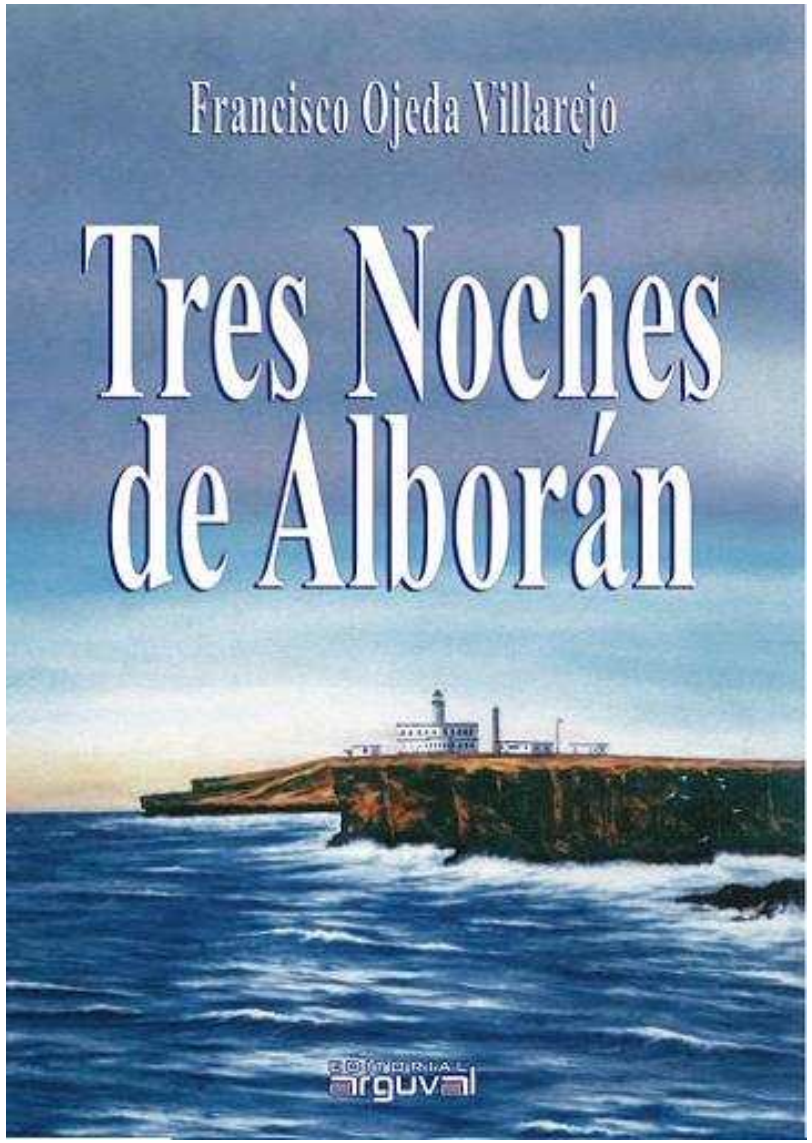

FRANCISCO OJEDA VILLAREJO

Tres noches de Alborán

La novela Tres noches de Alborán consta de tres episodios que se desarrollan en distintas épocas entre la leyenda y la historia. En la minúscula y extraña isla de Alborán, refugio en la antigüedad del corsario tunecino Al Borani, de quien tomó nombre la isla, durante tres noches se aparece ante...

Ayuntamiento de Antequera

ANTEQUERA Directa a tu corazón

SITIO DÓLMENES ANTEQUERA piedra sobre piedra CANDIDATURA PATRIMONIO MUNDIAL

NOVEDADES

Biblioteca Municipal de San Zoilo

MARZO 2016

HILARY MANTEL

Experimento de amor

Carmel McBain es la única hija de un matrimonio de clase obrera. Su madre aspira a una vida mejor para ella, lejos de lo que su pequeño y deprimido pueblo puede ofrecer. Así, anima a Carmel a conseguir una beca para estudiar en la escuela local y mas adelante a...

Ayuntamiento de Antequera

ANTEQUERA Directa a tu corazón

SITIO DÓLMENES ANTEQUERA piedra sobre piedra
CANDIDATURA PATRIMONIO MUNDIAL