NOVEDADES

Biblioteca Municipal de San Zoilo

SEPTIEMBRE 2023

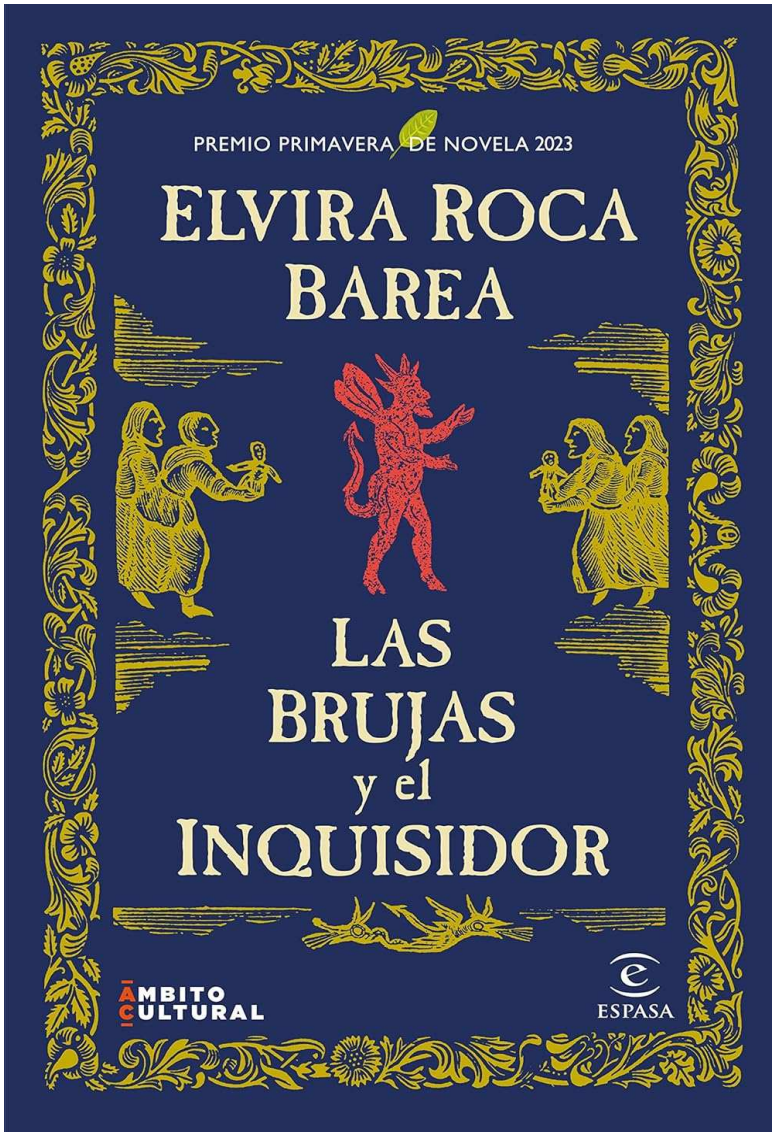

@BibliotecaATQ

ELVIRA ROCA BAREA

LAS BRUJAS Y EL INQUISIDOR

PREMIO PRIMAVERA DE NOVELA 2023

La apasionante novela que rompe con los estereotipos de la Inquisición y las brujas en España de Elvira Roca Barea, con más de 200.000 ejemplares vendidos de sus obras.

En 1609 varias personas son acusadas de brujería en la aldea navarra de Zugarramurdi. Lo que parecía un episodio puntual, sin importancia, va adquiriendo una virulencia inusitada. En estas circunstancias el...

Ayuntamiento de Antequera
Cultura y Patrimonio Histórico

ANTEQUERA Directa a tu corazón

SITIO DÓLMENES ANTEQUERA
PATRIMONIO MUNDIAL

NOVEDADES

Biblioteca Municipal de San Zoilo

SEPTIEMBRE 2023

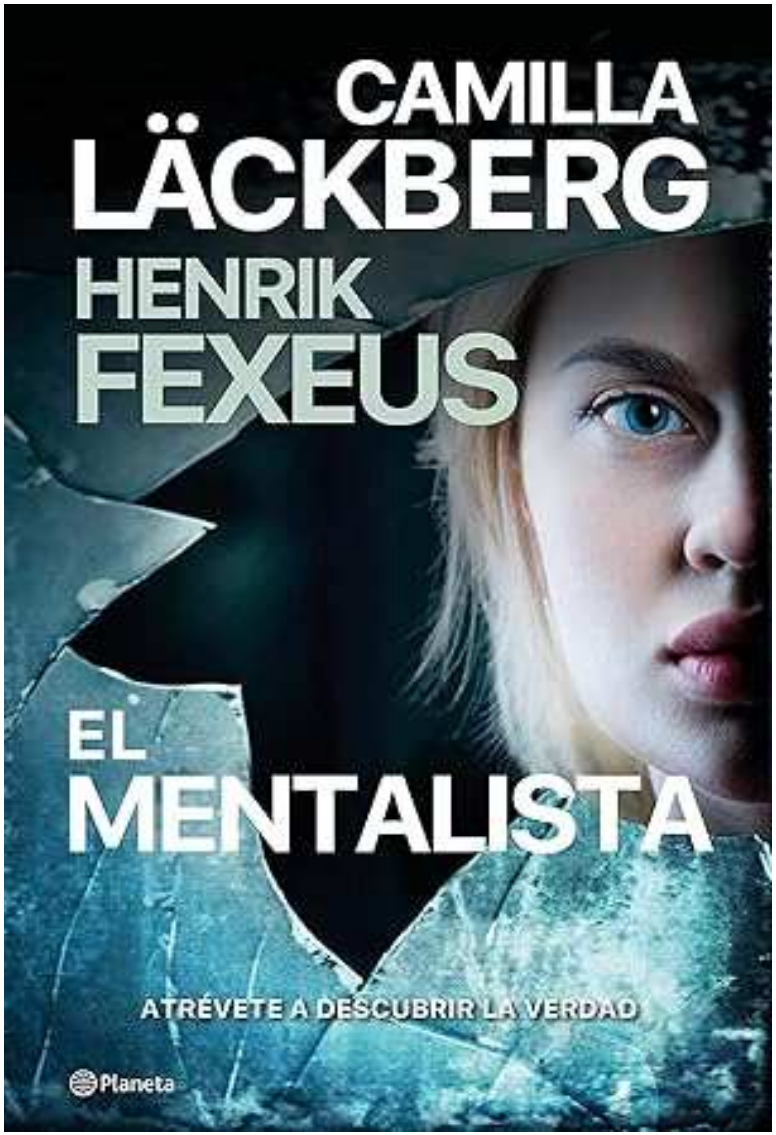

@BibliotecaATQ

CAMILLA LÄCKBERG

EL MENTALISTA

En un parque de atracciones a las afueras de Estocolmo aparece el cuerpo de una joven asesinada de forma macabra: atravesada por múltiples espadas dentro de una caja.

La agente de policía Mina Dabiri, reservada y metódica, forma parte del equipo especial de investigación que se hace cargo del caso. Cuando Mina agota todas las posibles pistas, recurre al conocido mentalista Vincent Walder para que los ayude a detectar los...

Ayuntamiento de Antequera
Cultura y Patrimonio Histórico

ANTEQUERA Directa a tu corazón

SITIO DÓLMENES ANTEQUERA
PATRIMONIO MUNDIAL

NOVEDADES

Biblioteca Municipal de San Zoilo

SEPTIEMBRE 2023

@BibliotecaATQ

KATE MORTON

DE VUELTA A CASA

Nochebuena de 1959, Altos de Adelaida, Australia. Al final de un día caluroso, junto a un arroyo en los terrenos de la mansión de la familia Turner, un repartidor realiza un descubrimiento espeluznante. Comienza una investigación policial y el pequeño pueblo de Tambilla se ve inmerso en uno de los casos de asesinato más desconcertantes y dolorosos de la historia de Australia del Sur.

Ayuntamiento de Antequera
Cultura y Patrimonio Histórico

ANTEQUERA Directa a tu corazón

SITIO DÓLMENES ANTEQUERA
PATRIMONIO MUNDIAL

NOVEDADES

Biblioteca Municipal de San Zoilo

SEPTIEMBRE 2023

@BibliotecaATQ

TRACY WOLFF

HECHIZO

Después de Katmere, no debería sorprenderme nada. Aquí estoy, atrapada con el peor de los seres sobrenaturales, aquel al que temen incluso los demás monstruos: Hudson Vega. Puede que sea el hermano de Jaxon y puede que sea increíblemente atractivo, pero es una auténtica pesadilla para mí.

Ayuntamiento de Antequera
Cultura y Patrimonio Histórico

ANTEQUERA Directa a tu corazón

SITIO DÓLMENES ANTEQUERA
PATRIMONIO MUNDIAL

NOVEDADES

Biblioteca Municipal de San Zoilo

SEPTIEMBRE 2023

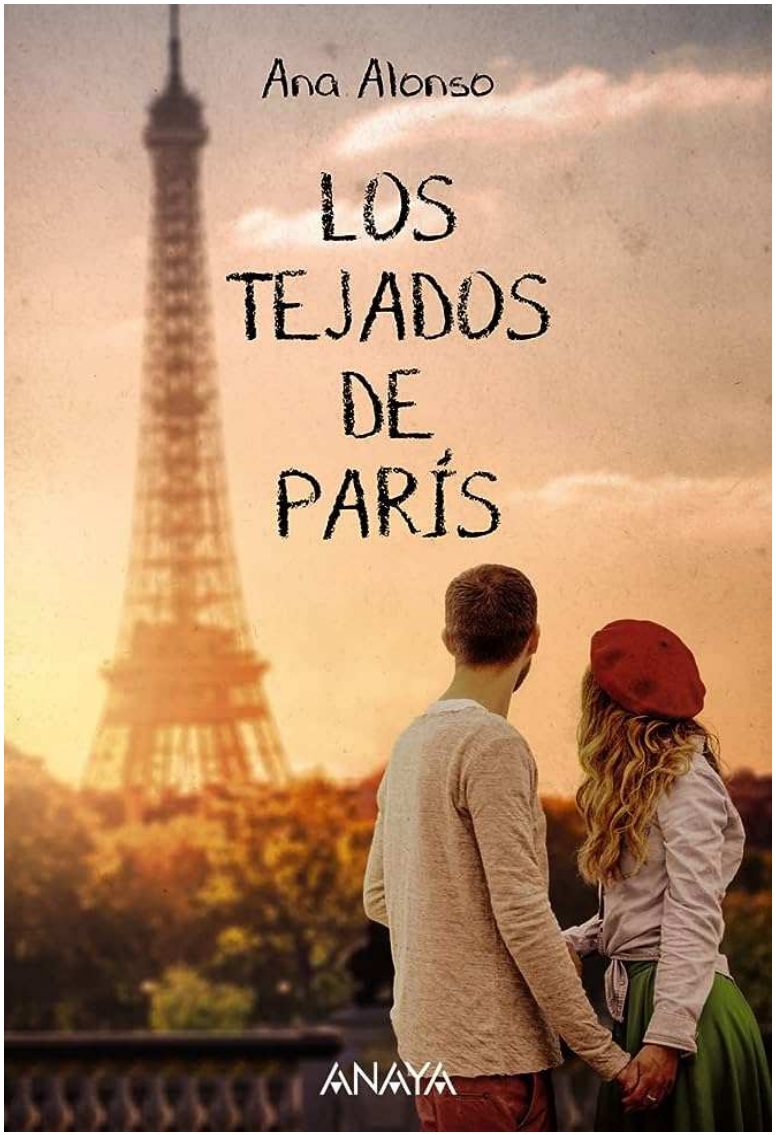

@BibliotecaATQ

ANA ALONSO

LOS TEJADOS DE PARÍS

Una romántica historia sobre la búsqueda de la verdadera identidad al margen de las redes sociales y de las expectativas de los demás, ambientada a las orillas del Sena

Aparentemente, @JuditB lo tenía todo: fama, dinero, millones de seguidores... Pero cuando su exnovio, aún más famoso que ella, cae en desgracia, la reputación de Judit se desploma tambien. En un arrebato, decide usar los privilegios que le quedan para mudarse a París y...

Ayuntamiento de Antequera
Cultura y Patrimonio Histórico

ANTEQUERA Directa a tu corazón

SITIO DÓLMENES ANTEQUERA
PATRIMONIO MUNDIAL

NOVEDADES

Biblioteca Municipal de San Zoilo

SEPTIEMBRE 2023

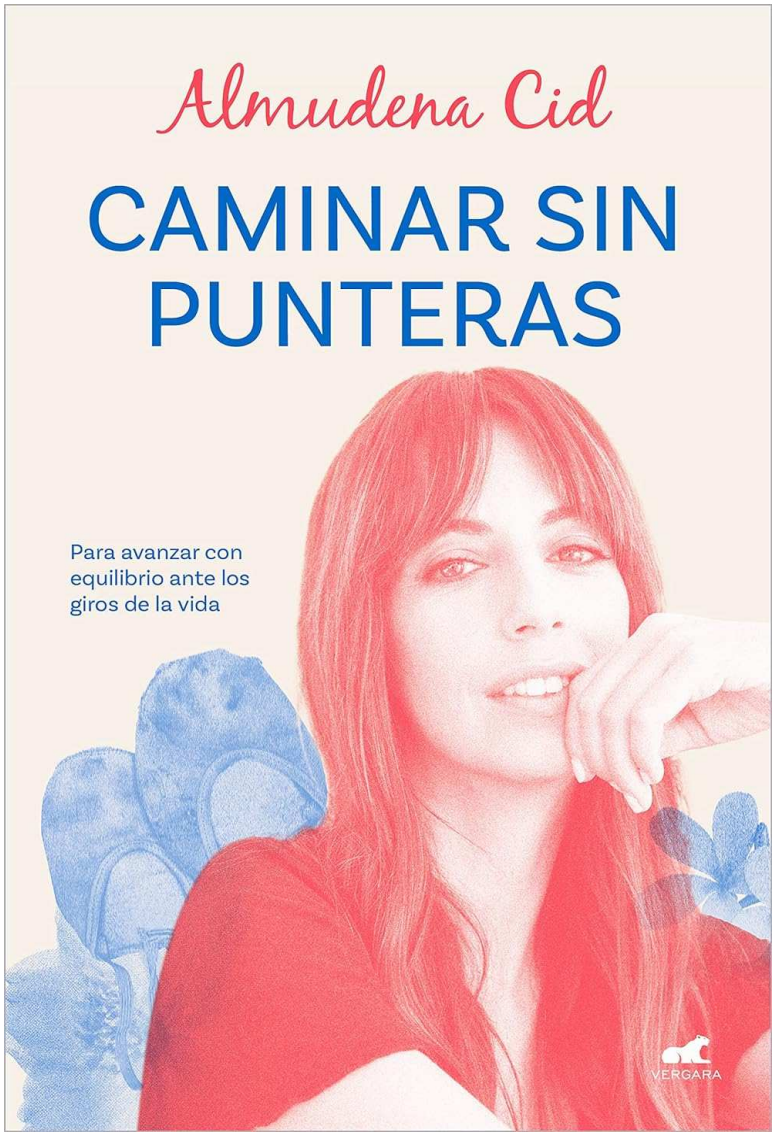

@BibliotecaATQ

ALMUDENA CID

CAMINAS SIN PUNTERAS

En Caminar sin punteras habla de cómo, cuando el centro de tu vida se desmorona, recurrir a su experiencia como deportista de elite la salvó de quedarse esperando a que algo aliviara el dolor. Cuando tuvo que mirar atrás y encontrar el modo de hacer frente al caos, regresaron con más presencia que nunca la disciplina y la fuerza mental que desarrolló en su carrera como gimnasta.

Ayuntamiento de Antequera
Cultura y Patrimonio Histórico

ANTEQUERA Directa a tu corazón

SITIO DÓLMENES ANTEQUERA
PATRIMONIO MUNDIAL

NOVEDADES

Biblioteca Municipal de San Zoilo

SEPTIEMBRE 2023

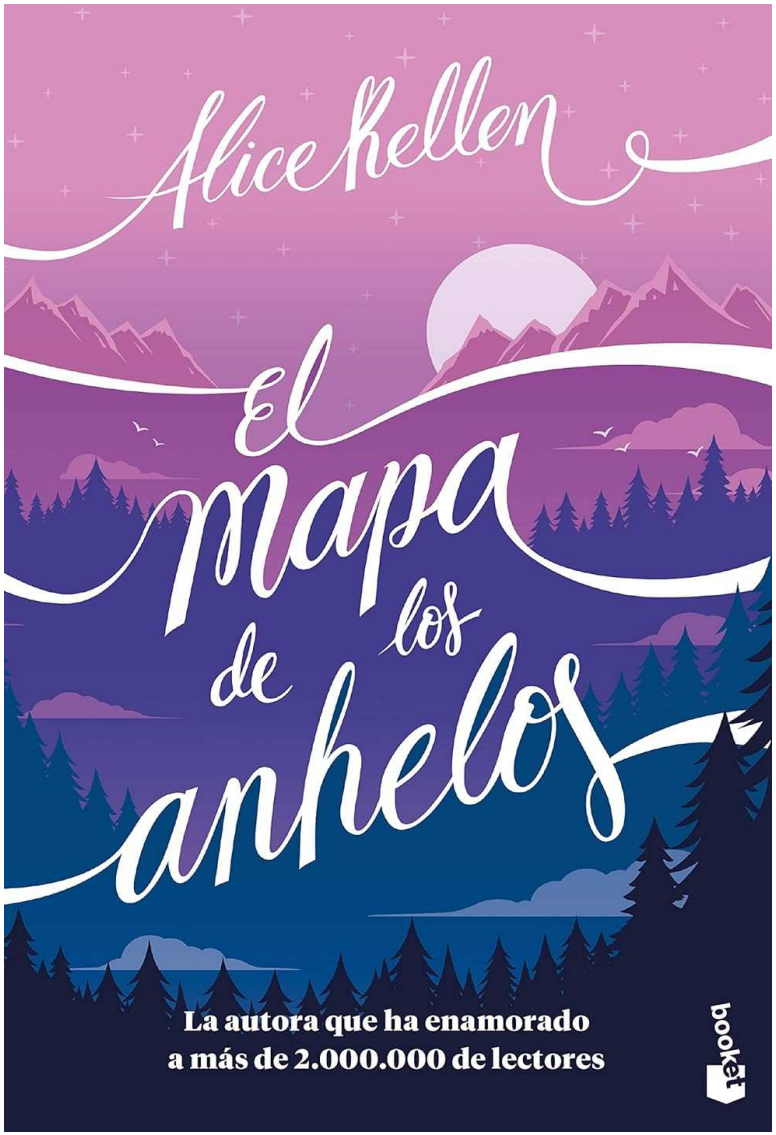

@BibliotecaATQ

ALICE KELLEN

EL MAPA DE LOS ANHELOS

¿Y si te diesen un mapa para descubrir quién eres?

¿Seguirías la ruta marcada hasta el final?

Imagina que estás destinada a salvar a tu hermana, pero al final ella muere y la razón de tu existencia se desvanece. Eso es lo que le ocurre a Grace Peterson, la chica que siempre se ha sentido invisible, la que nunca ha salido de Nebraska, la que colecciona palabras y ve pasar los días refugiada en la...

Ayuntamiento de Antequera
Cultura y Patrimonio Histórico

ANTEQUERA Directa a tu corazón

SITIO DÓLMENES ANTEQUERA
PATRIMONIO MUNDIAL

NOVEDADES

Biblioteca Municipal de San Zoilo

SEPTIEMBRE 2023

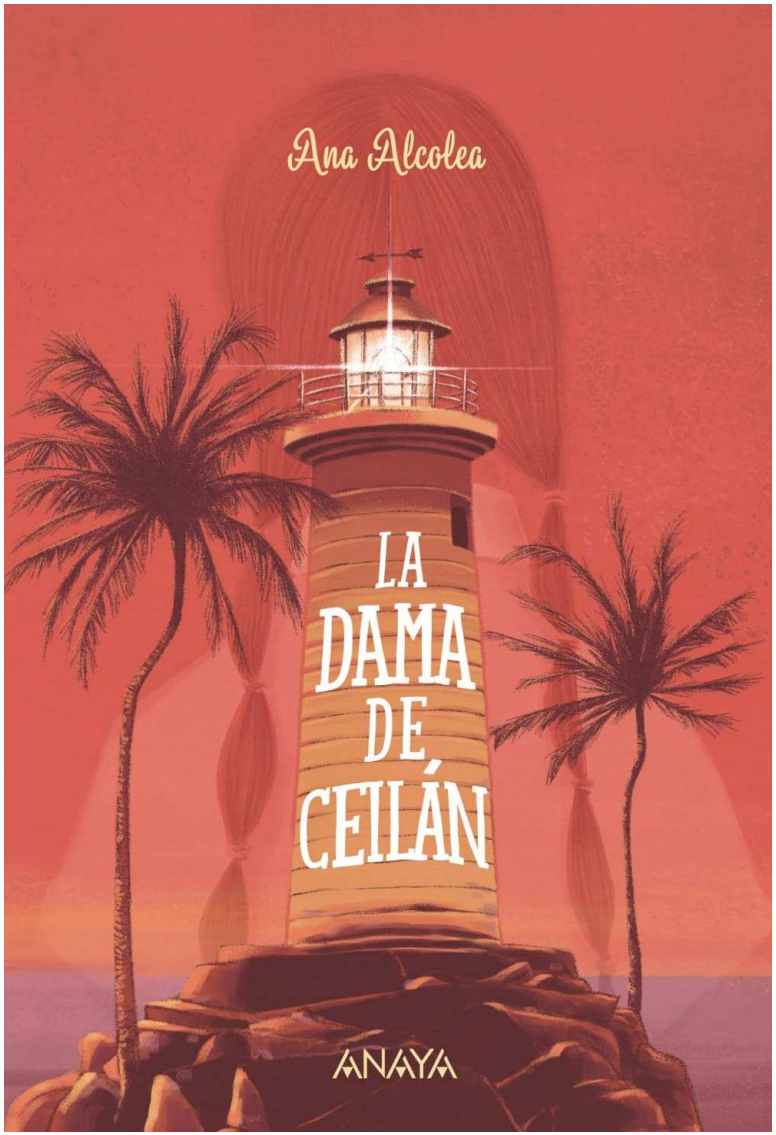

@BibliotecaATQ

ANA ALCOLEA

LA DAMA DE CEILÁN

La amistad entre un adolescente y un anciano farero que te llevará de viaje hasta la lejana tierra de Ceilán Es la primera vez que Fernando va de vacaciones sin sus padres. Este año necesita tranquilidad, alejarse de su teléfono y de sus problemas, así que decide pasar el verano con Baltasar, el viejo farero con el que su familia lleva toda la vida hospedándose. Allí será donde...

Ayuntamiento de Antequera
Cultura y Patrimonio Histórico

ANTEQUERA Directa a tu corazón

SITIO DÓLMENES ANTEQUERA
PATRIMONIO MUNDIAL

NOVEDADES

Biblioteca Municipal de San Zoilo

SEPTIEMBRE 2023

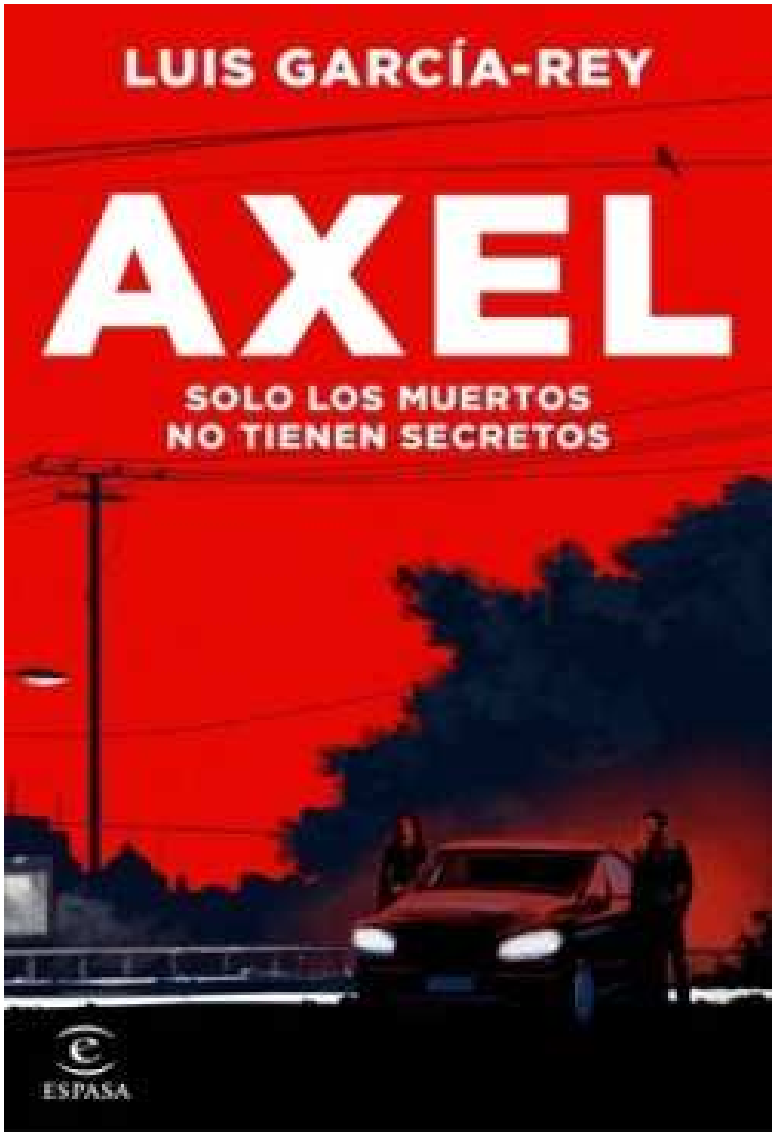

@BibliotecaATQ

LUIS GARCÍA-REY

AXEL

Miércoles, 13 de marzo de 2019. El agente de la policía judicial Axel Nash no es capaz de tomarse la vida con calma y, si no hay casos que resolver, se aburre mortalmente. No en vano dejó su Vigo natal para buscar más acción en Madrid. Una mañana recibe la llamada de su nueva compañera, Loor Galván, a la que apenas conoce, pero con la que, sorprendentemente, conecta: Marcos Goya, presentador radiofónico de un...

Ayuntamiento de Antequera
Cultura y Patrimonio Histórico

ANTEQUERA Directa a tu corazón

SITIO DÓLMENES ANTEQUERA

NOVEDADES

Biblioteca Municipal de San Zoilo

SEPTIEMBRE 2023

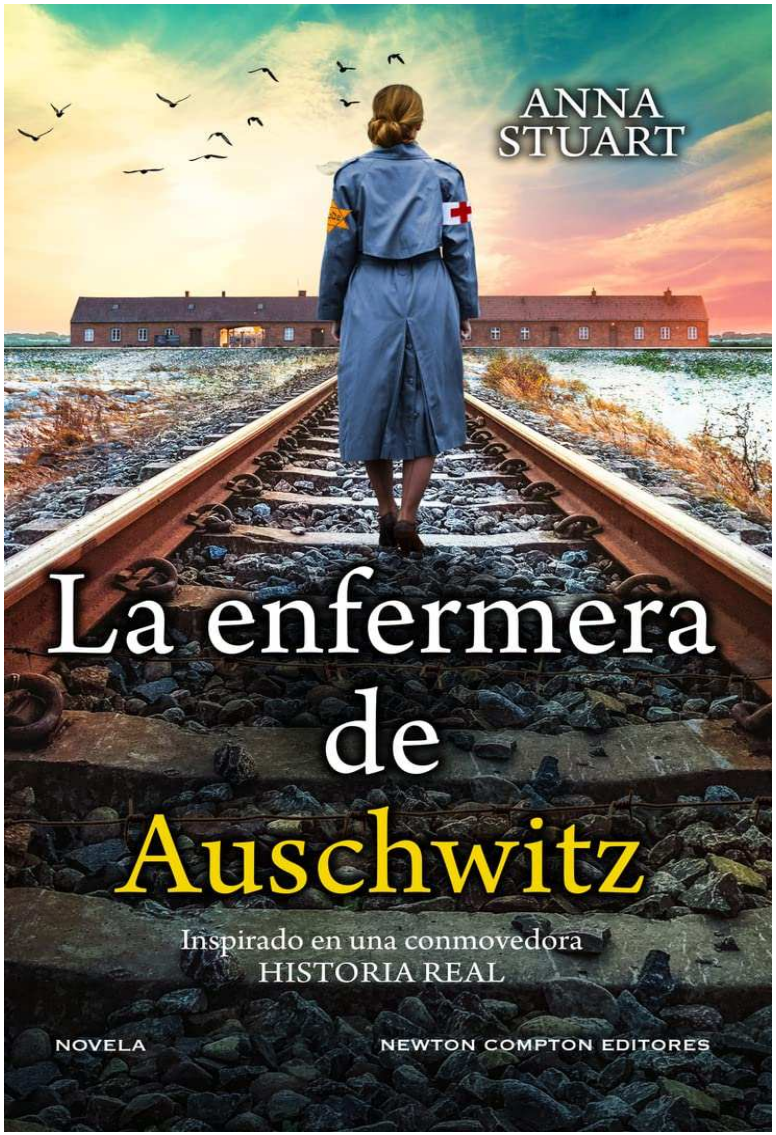

@BibliotecaATQ

ANNA STUART

LA ENFERMERA DE AUSCHWITZ

Es 1943 y Ana Kaminski cruza las puertas de hierro de Auschwitz junto a su amiga Ester Pasternak. Cuando llegan ante el oficial, Ana dice que es comadrona y que Ester es su asistente. Pronto se da cuenta de que el destino de muchos niños está en sus manos. Cuando dos oficiales de las SS arrebatan a un bebé de los brazos de su madre para confiarla a una familia alemana, Ana siente un...

Ayuntamiento de Antequera
Cultura y Patrimonio Histórico

ANTEQUERA Directa a tu corazón

SITIO DÓLMENES ANTEQUERA
PATRIMONIO MUNDIAL

NOVEDADES

Biblioteca Municipal de San Zoilo

SEPTIEMBRE 2023

@BibliotecaATQ

JENNIFER L. ARMENTROUT

UN REINO DE CARNE Y FUEGO

¿Es el amor más fuerte que la venganza?Una traición.Todo lo que ha creído Poppy jamás es mentira, incluido el hombre del que se estaba enamorando. Rodeada de pronto por gente que la ve como un símbolo de un reino monstruoso, apenas sabe quién es sin el velo de la Doncella. Pero lo que sí sabe es que nada es tan peligroso para ella como él. El Señor Oscuro. El príncipe de Atlantia. Quiere que ella se enfrente a él, y esa es...

Ayuntamiento de Antequera
Cultura y Patrimonio Histórico

ANTEQUERA Directa a tu corazón

SITIO DÓLMENES ANTEQUERA
PATRIMONIO MUNDIAL

NOVEDADES

Biblioteca Municipal de San Zoilo

SEPTIEMBRE 2023

HISTORIAS DE DETECTIVES

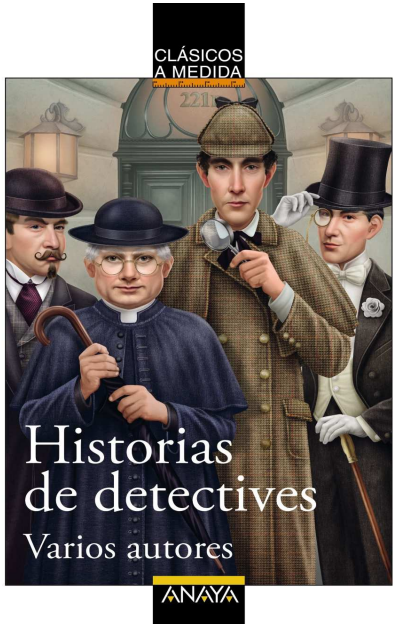

KATE DICAMILLO

LA ELEFANTA DEL MAGO

@BibliotecaATQ

Ayuntamiento de Antequera
Cultura y Patrimonio Histórico

ANTEQUERA Directa a tu corazón

SITIO DÓLMENES ANTEQUERA
PATRIMONIO MUNDIAL

NOVEDADES

Biblioteca Municipal de San Zoilo

SEPTIEMBRE 2023

DOÑA PROBLEMAS

EL HEMATOCRÍTICO

¿CUÁNTO ME QUIERES, PAPÁ?

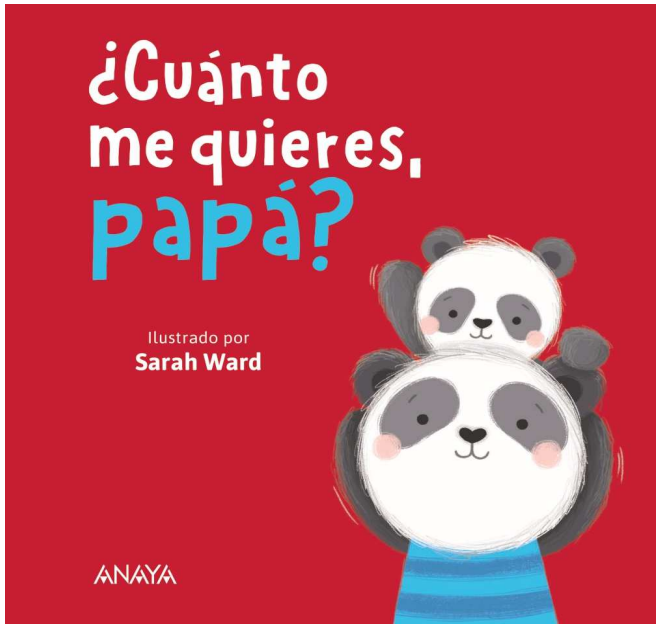

@BibliotecaATQ

Ayuntamiento de Antequera
Cultura y Patrimonio Histórico

ANTEQUERA
Directa a tu corazón

SITIO DÓLMENES ANTEQUERA
PATRIMONIO MUNDIAL

NOVEDADES

Biblioteca Municipal de San Zoilo

SEPTIEMBRE 2023

JESSIE SIMA

NIMBO Y LA ESTRELLA FUGAZ

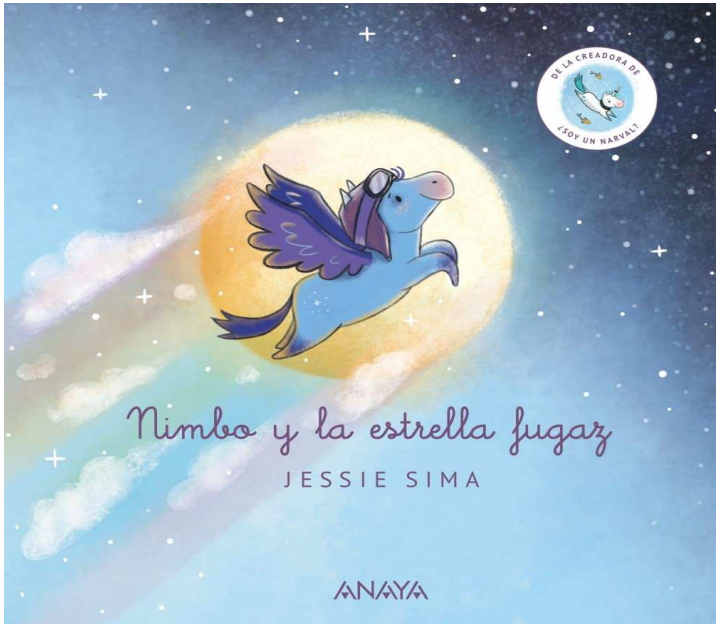

ANNA LLENAS

TE QUIERO (CASI SIEMPRE)

@BibliotecaATQ

Ayuntamiento de Antequera
Cultura y Patrimonio Histórico

ANTEQUERA Directa a tu corazón

SITIO DÓLMENES ANTEQUERA
PATRIMONIO MUNDIAL