NOVEDADES

Biblioteca Municipal de San Zoilo

NOVIEMBRE 2023

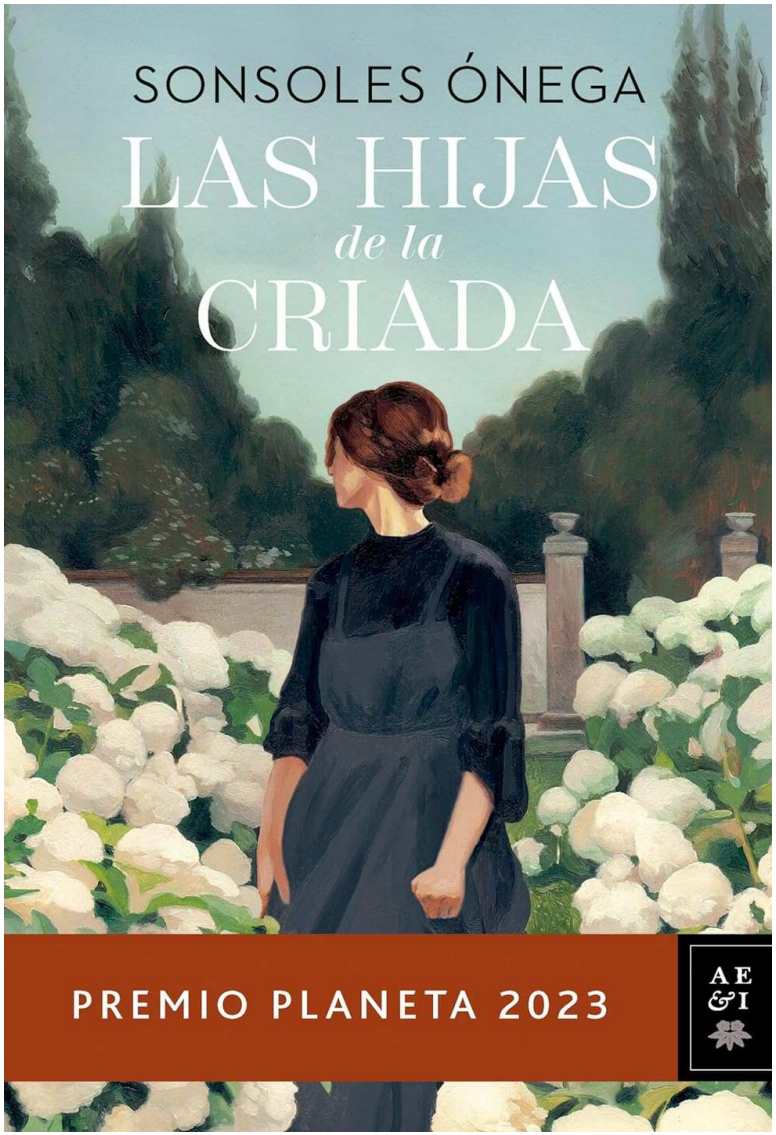

@BibliotecaATQ

SONSOLES ÓNEGA

LAS HIJAS DE LA CRIADA

La novela ganadora del Premio Planeta 2023 nos sumerge, con la cadencia de las historias narradas junto al fuego, en un apasionante relato en un remoto pazo de Galicia.

Una noche de febrero de 1900, recién estrenado el siglo XX, en el pazo de Espíritu Santo llegan al mundo dos niñas, Clara y Catalina, cuyos destinos ya estaban escritos. Sin embargo, una venganza inesperada sacudirá para siempre sus vidas y las de todos los Valdés.

Ayuntamiento de Antequera
Cultura y Patrimonio Histórico

ANTEQUERA Directa a tu corazón

SITIO DÓLMENES ANTEQUERA
PATRIMONIO MUNDIAL

NOVEDADES

Biblioteca Municipal de San Zoilo

NOVIEMBRE 2023

@BibliotecaATQ

PETER BRANNEN

LOS FINALES DEL MUNDO

Aunque no lo parezca, nuestra Tierra se ha extinguido ya cinco veces: ha sido asada, congelada, envenenada, asfixiada y apedreada por asteroides. La ciencia sugiere que el cambio climático jugó un papel crucial en las catástrofes más extremas de la historia del planeta. Peter Brannen se sumerge en un intrépido viaje a través de las cinco extinciones masivas del planeta para explorar cómo han sido esos callejones sin salida de su pasado y al mismo tiempo, ofrecernos...

Ayuntamiento de Antequera
Cultura y Patrimonio Histórico

ANTEQUERA Directa a tu corazón

SITIO DÓLMENES ANTEQUERA
PATRIMONIO MUNDIAL

NOVEDADES

Biblioteca Municipal de San Zoilo

NOVIEMBRE 2023

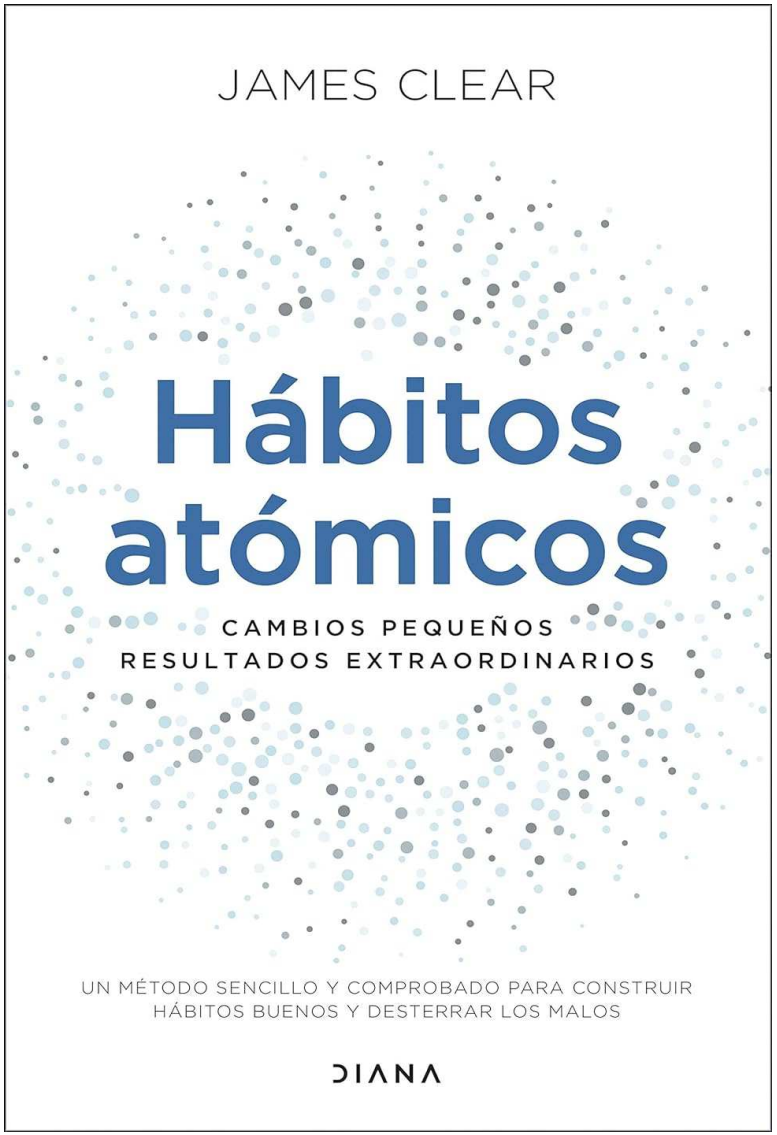

@BibliotecaATQ

JAMES CLEAR

HÁBITOS ATÓMICOS

A menudo pensamos que para cambiar de vida tenemos que pensar en hacer cambios grandes. Nada más lejos de la realidad. Según el reconocido experto en hábitos James Clear, el cambio real proviene del resultado de cientos de pequeñas decisiones: hacer dos flexiones al día, levantarse cinco minutos antes o hacer una corta llamada telefónica.

Ayuntamiento de Antequera
Cultura y Patrimonio Histórico

ANTEQUERA Directa a tu corazón

SITIO DÓLMENES ANTEQUERA
PATRIMONIO MUNDIAL

NOVEDADES

Biblioteca Municipal de San Zoilo

NOVIEMBRE 2023

@BibliotecaATQ

ROBERT WALDINGER

UNA BUENA VIDA

¿Qué nos hace felices? Hace más de ocho décadas, la Universidad de Harvard se propuso dar respuesta a esa pregunta y puso en marcha uno de los estudios más importantes hasta la fecha. Eligieron a una población de cientos de personas y durante años estuvieron entrevistándolas, haciéndoles análisis y siguiendo su desarrollo profesional y personal. Han seguido la vida de ciudadanos desde su juventud hasta su deceso y han...

Ayuntamiento de Antequera
Cultura y Patrimonio Histórico

ANTEQUERA Directa a tu corazón

SITIO DÓLMENES ANTEQUERA
PATRIMONIO MUNDIAL

NOVEDADES

Biblioteca Municipal de San Zoilo

NOVIEMBRE 2023

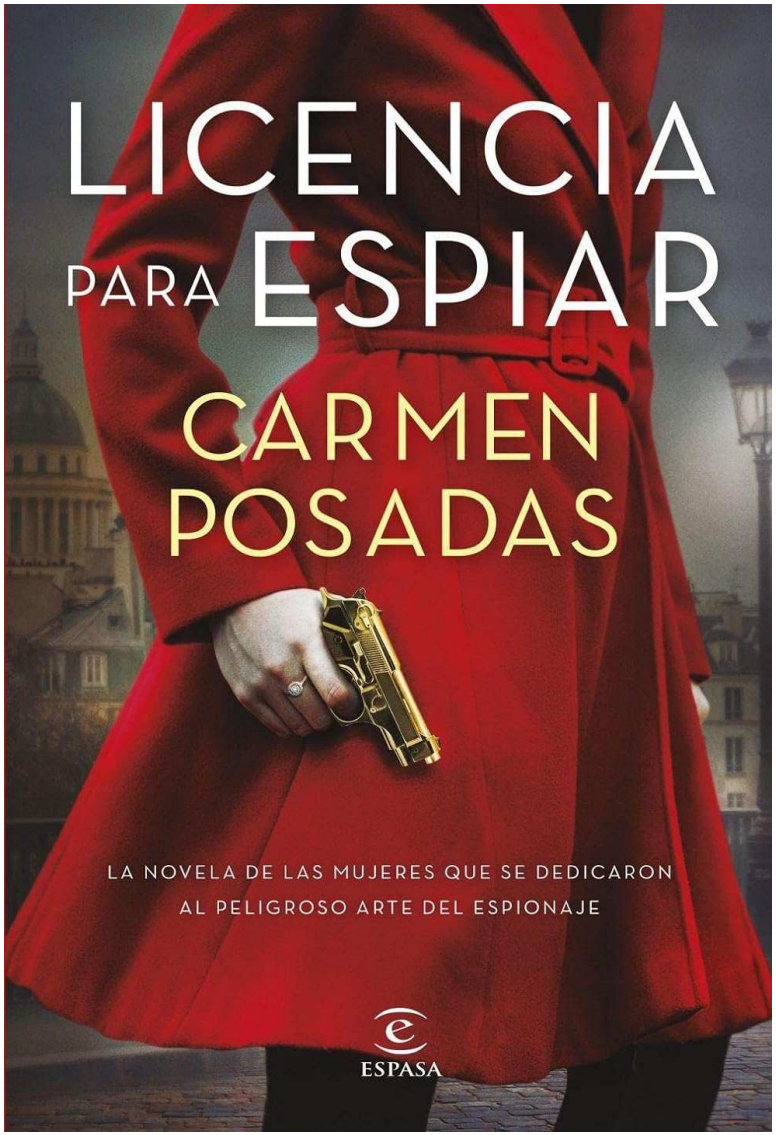

@BibliotecaATQ

CARMEN POSADAS

LICENCIA PARA ESPIAR

Si hay un campo donde se ponen a prueba las llamadas “armas de mujer” ese es sin duda el de la intriga. Desde la más remota antigüedad, y prácticamente en todas las culturas, siempre ha habido féminas que aunaban inteligencia, valor, mano izquierda y mucho ingenio. Carmen Posadas, tras realizar una investigación minuciosa, compone un relato apasionante y sumamente entretenido de las peripecias de algunas de estas mujeres que, sin duda, merecen un lugar destacado en la historia.

Ayuntamiento de Antequera
Cultura y Patrimonio Histórico

ANTEQUERA Directa a tu corazón

SITIO DÓLMENES ANTEQUERA
PATRIMONIO MUNDIAL

NOVEDADES

Biblioteca Municipal de San Zoilo

NOVIEMBRE 2023

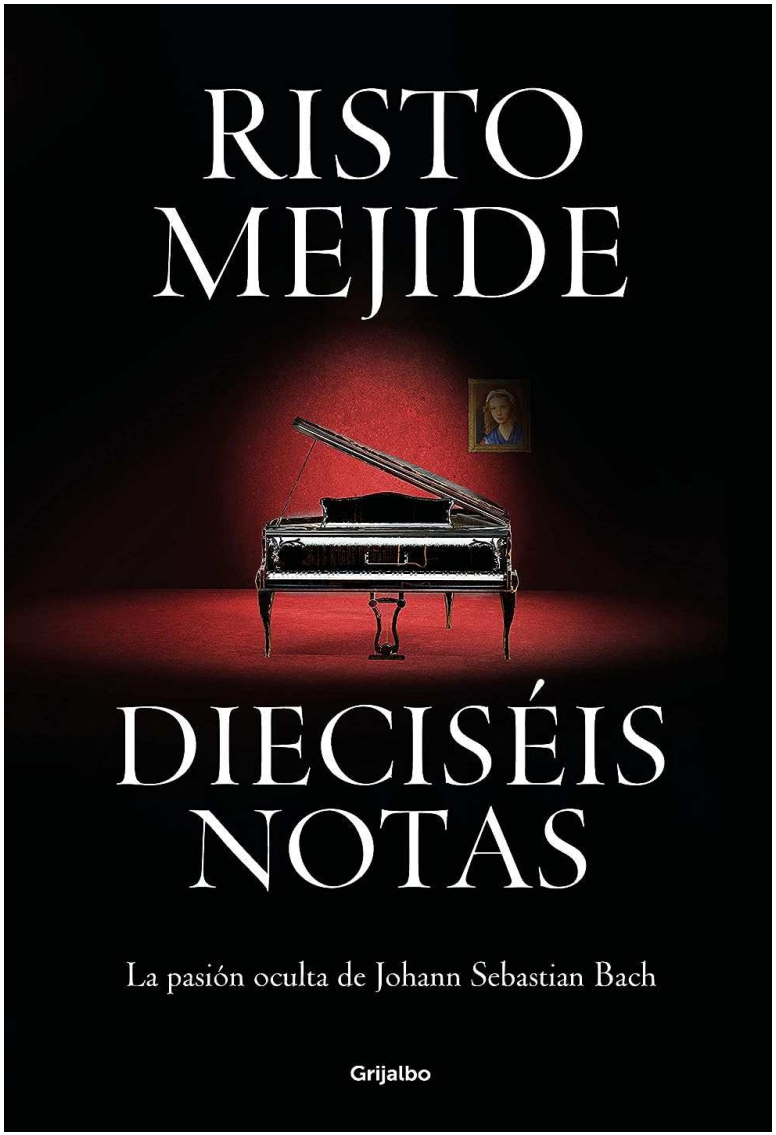

@BibliotecaATQ

RISTO MEJIDE

DIECISÉIS NOTAS

Esta novela va sobre la libertad. La libertad de amar a quien tú quieras y como tú quieras. En definitiva, la libertad de ser tú.

1720. Tras la inesperada muerte de su esposa, un devastado Johann Sebastián Bach conoce a una soprano a la que prácticamente dobla la edad y ambos cometen el peor de los errores: enamorarse.

1894. Durante la exhumación de ...

Ayuntamiento de Antequera
Cultura y Patrimonio Histórico

ANTEQUERA Directa a tu corazón

SITIO DÓLMENES ANTEQUERA
PATRIMONIO MUNDIAL

NOVEDADES

Biblioteca Municipal de San Zoilo

NOVIEMBRE 2023

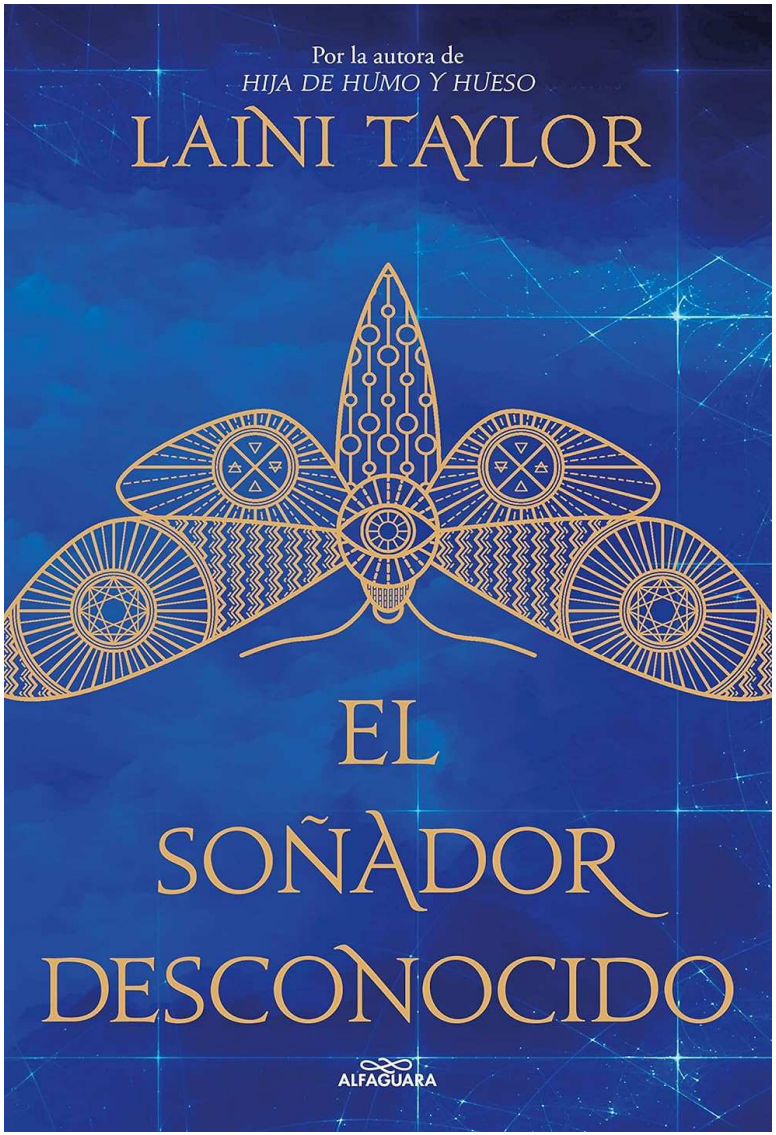

@BibliotecaATQ

LAINI TAYLOR

EL SOÑADOR DESCONOCIDO

Dicen que el sueño escoge al soñador, y Lazlo Strange siempre ha temido que su sueño hubiera elegido mal.

Lazlo es un huerfano de guerra que ha terminado siendo ayudante de bibliotecario. Su sueño recurrente está ligado con la legendaria ciudad de Weep, que le obsesiona desde que era apenas un niño.

Cuando se encuentra con Godslayer y su grupo de guerreros legendarios, Lazlo decide emprender un viaje que le llevará a...

Ayuntamiento de Antequera
Cultura y Patrimonio Histórico

ANTEQUERA Directa a tu corazón

SITIO DÓLMENES ANTEQUERA
PATRIMONIO MUNDIAL

NOVEDADES

Biblioteca Municipal de San Zoilo

NOVIEMBRE 2023

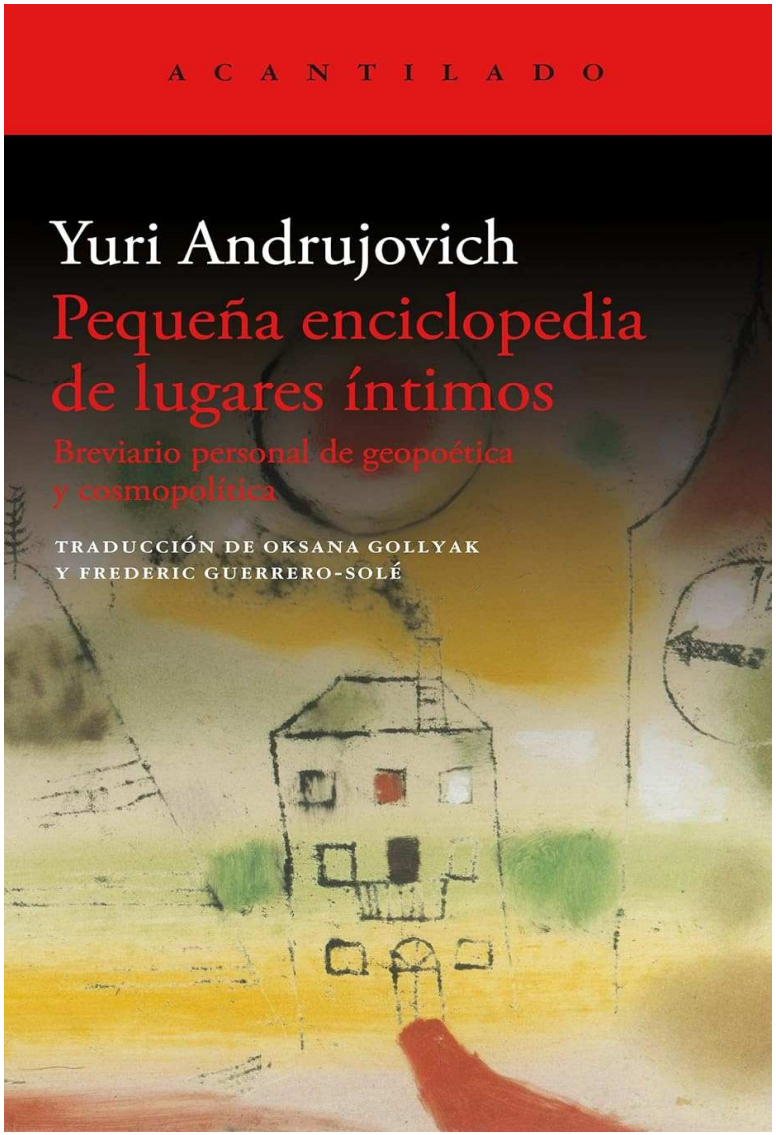

@BibliotecaATQ

YURI ANDRUJOVICH

PEQUEÑA ENCICLOPEDIA DE LUGARES ÍNTIMOS

Los treinta y nueve «lugares íntimos» reunidos en este volumen pueden resultarnos familiares, pero, vistos a través del singular prisma del autor, adquieren una infinidad de nuevas tonalidades y matices. Siempre al acecho de las situaciones más desconcertantes y de los personajes más excéntricos, Andrujovich nos invita a emprender en este libro un viaje por las carreteras secundarias que conducen a ciudades tan diversas como Praga, Minsk, Kiev, Odesa, Detroit, Estrasburgo,,,

Ayuntamiento de Antequera
Cultura y Patrimonio Histórico

ANTEQUERA Directa a tu corazón

SITIO DÓLMENES ANTEQUERA
PATRIMONIO MUNDIAL

NOVEDADES

Biblioteca Municipal de San Zoilo

NOVIEMBRE 2023

@BibliotecaATQ

MEGAN MAXWELL

MÍRAME Y BÉSAME

Las gemelas Beth y Gladis Craig se vieron obligadas a abandonar Noruega dejando atrás a su familia. Las constantes amenazas de su tío Leiv hicieron que sus padres tomaran la dura decisión de ponerlas a cargo de sus tíos Sven y Ottilia en Elgin, Escocia.

Físicamente son como dos gotas de agua: pelo rubio, ojos claros, delgadas, pero sus caracteres son muy diferentes. Mientras Beth es sonriente, noble, trabajadora y...

Ayuntamiento de Antequera
Cultura y Patrimonio Histórico

ANTEQUERA Directa a tu corazón

SITIO DÓLMENES ANTEQUERA
PATRIMONIO MUNDIAL

NOVEDADES

Biblioteca Municipal de San Zoilo

NOVIEMBRE 2023

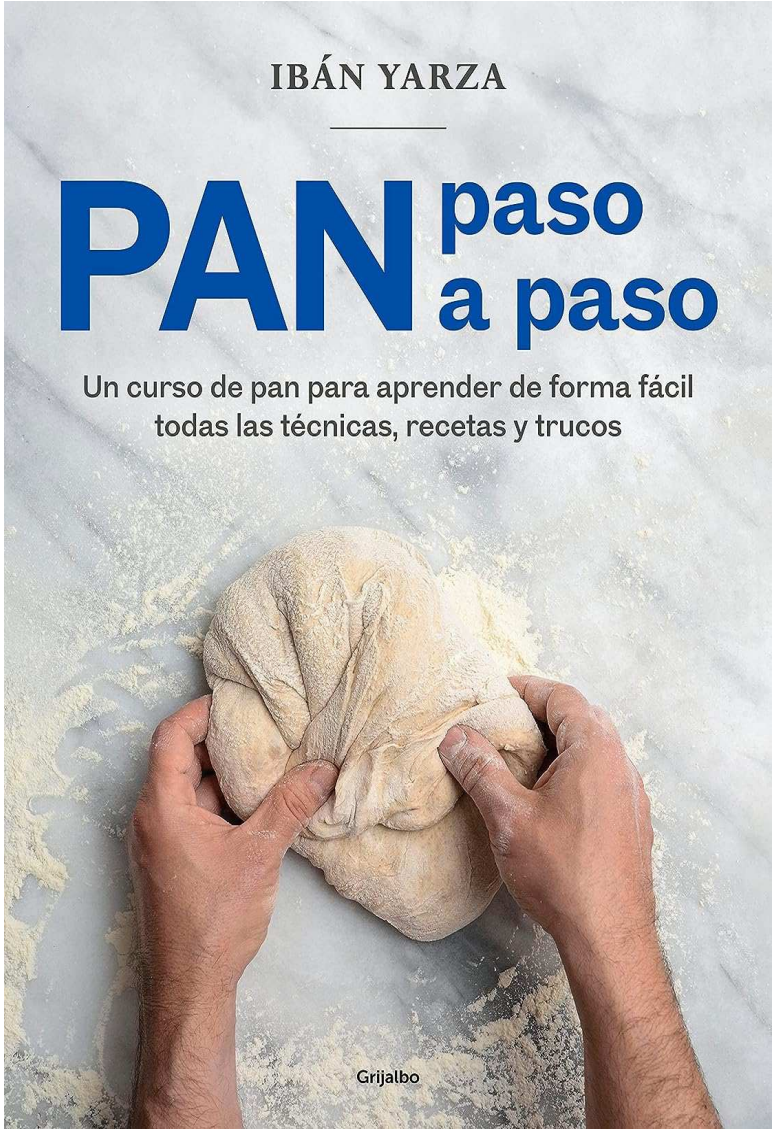

@BibliotecaATQ

IBÁN YARZA

PAN PASO A PASO

Una incontable variedad de formas, colores sabores e ingredientes nos abre la puerta al fascinante mundo del pan a través de 50 recetas de todo tipo: de rápidos panes sin fermentar a panes fermentados durante varios días; de panes cocidos en horno a sorprendentes panes cocidos al vapor, al baño maría, fritos u horneados en cazuela.

Ayuntamiento de Antequera
Cultura y Patrimonio Histórico

ANTEQUERA Directa a tu corazón

SITIO DÓLMENES ANTEQUERA
PATRIMONIO MUNDIAL

NOVEDADES

Biblioteca Municipal de San Zoilo

NOVIEMBRE 2023

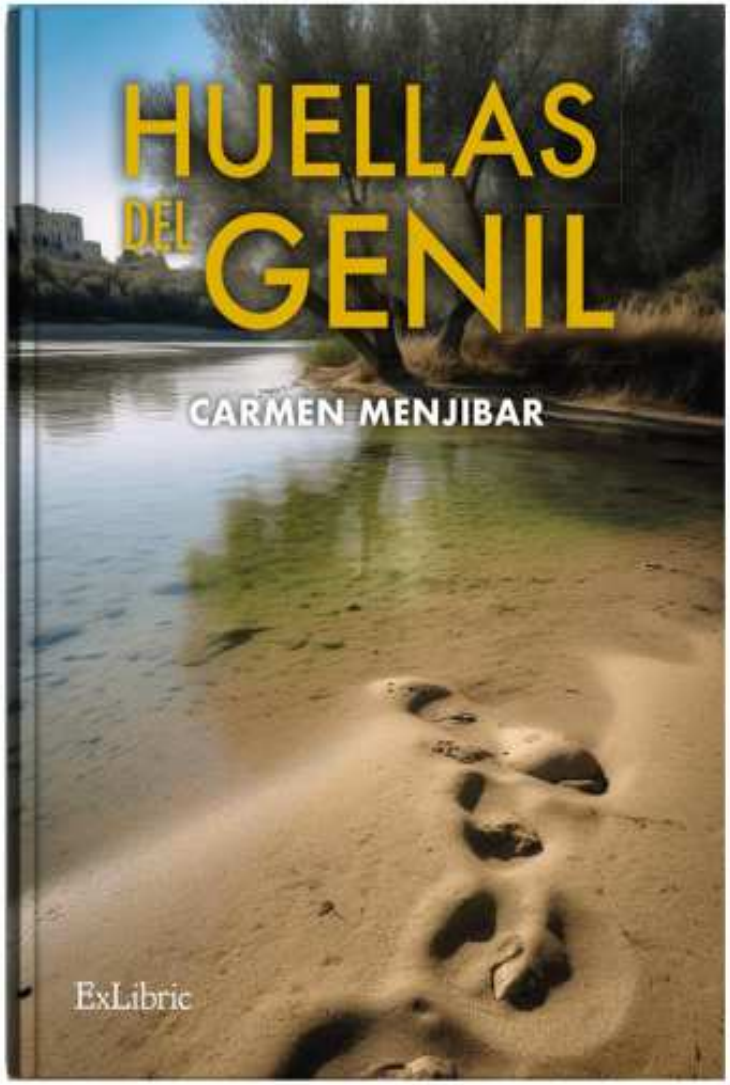

CARMEN MENJIBAR

HUELLAS DEL GENIL

La historia de Huellas del Genil transcurre en una época difícil para España. Después de finalizar la guerra de Cuba, a principios del siglo XX, muchas familias se sienten marcadas por el dolor causado por la pérdida de algún ser querido

@BibliotecaATQ

Ayuntamiento de Antequera
Cultura y Patrimonio Histórico

ANTEQUERA Directa a tu corazón

SITIO DÓLMENES ANTEQUERA
PATRIMONIO MUNDIAL

NOVEDADES

Biblioteca Municipal de San Zoilo

NOVIEMBRE 2023

ZANNA DAVIDSON

NORA LA INVENTORA Y EL UNICORNIO SORPRESA

ANNA PUNSET

RESCATADORAS DE UNICORNIOS. VIAJE AL PAIS DE LAS SIRENAS

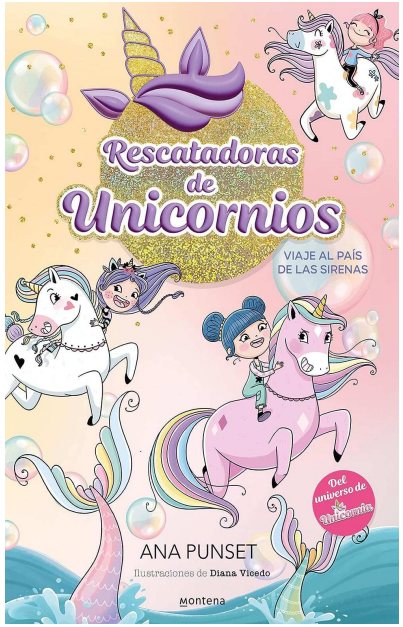

@BibliotecaATQ

Ayuntamiento de Antequera
Cultura y Patrimonio Histórico

ANTEQUERA Directa a tu corazón

SITIO DÓLMENES ANTEQUERA
PATRIMONIO MUNDIAL

NOVEDADES

Biblioteca Municipal de San Zoilo

NOVIEMBRE 2023

ERIC CARLE

LA LUCIÉRGANA SOLITARIA

SÉVERINE CORDIER

MIS PRIMERAS MELODÍAS PARA BEBÉS

@BibliotecaATQ

Ayuntamiento de Antequera
Cultura y Patrimonio Histórico

ANTEQUERA Directa a tu corazón

SITIO DÓLMENES ANTEQUERA

NOVEDADES

Biblioteca Municipal de San Zoilo

NOVIEMBRE 2023

JENNIFER LYNN BARNES

LA JUGADA FINAL

(UNA HERENCIA EN JUEGO, 3)

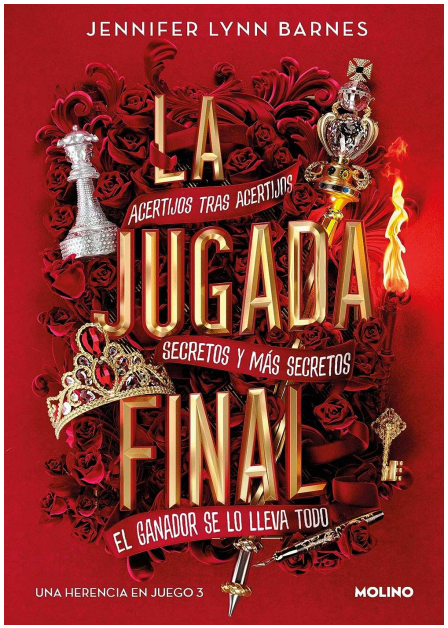

@BibliotecaATQ

Ayuntamiento de Antequera
Cultura y Patrimonio Histórico

ANTEQUERA Directa a tu corazón

SITIO DÓLMENES ANTEQUERA
PATRIMONIO MUNDIAL