**NOVEDADES**

**Biblioteca Municipal de San Zoilo**

# JUNIO 2023

@BibliotecaATQ

## BLANCA BRAVO

## LAS DOS MANOS DE CERVANTES

El joven e intrépido Miguel de Cervantes pretende llenar su vida de grandes hazañas de las que poder enorgullecerse y sentirse alabado cuando las explique más adelante. Así llega a la batalla de Lepanto y, de allí, saldrá en busca de nuevas aventuras. Sin embargo, demasiado pronto se encontrará con don Juan de Austria…

Ayuntamiento de Antequera
Cultura, Ferias y Tradiciones

ANTEQUERA Directa a tu corazón

SITIO DÓLMENES ANTEQUERA
PATRIMONIO MUNDIAL

**NOVEDADES**

**Biblioteca Municipal de San Zoilo**

# JUNIO 2023

@BibliotecaATQ

## ELOY MORENO

## LO QUE ENCONTRÉ BAJO EL SOFÁ

Con el tiempo he comprendido que la gente cambia; no somos los mismos de hace tantos años; todo cambia.

Es imposible continuar siendo siempre la misma persona, ¿sabes por qué? Porque vivimos.

Ayuntamiento de Antequera
Cultura, Ferias y Tradiciones

ANTEQUERA Directa a tu corazón

SITIO DÓLMENES ANTEQUERA
PATRIMONIO MUNDIAL

**NOVEDADES**

**Biblioteca Municipal de San Zoilo**

# JUNIO 2023

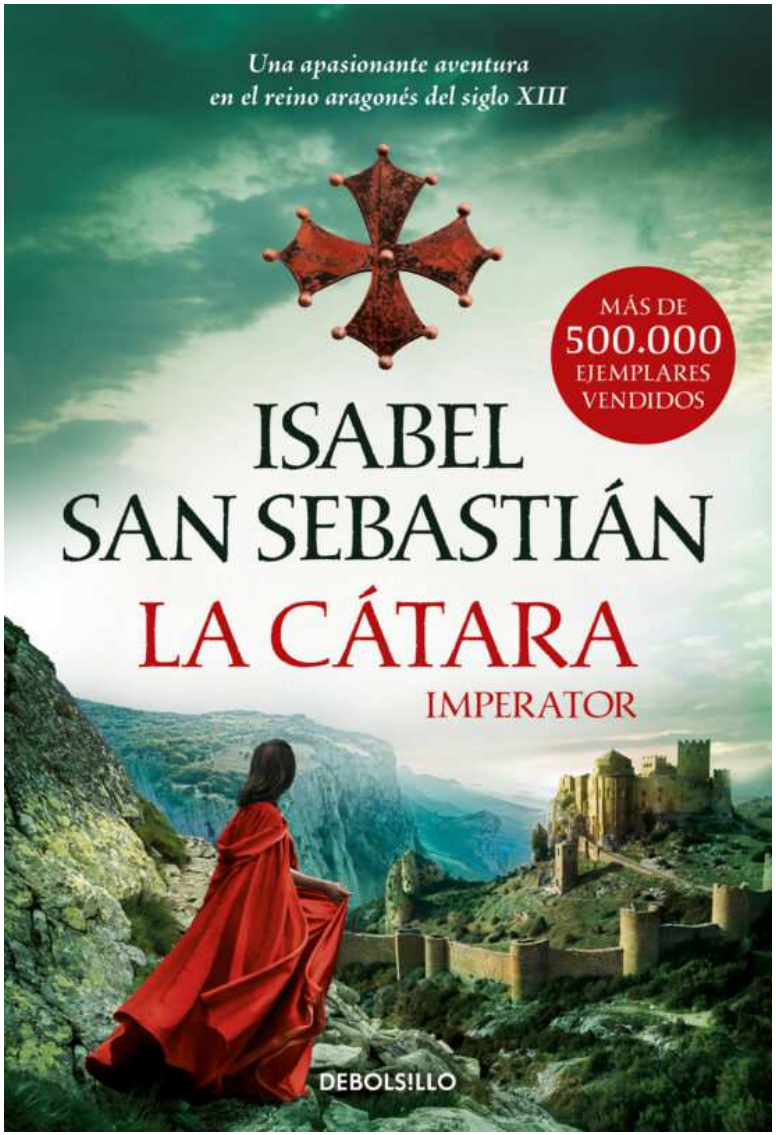


@BibliotecaATQ

## ISABEL SÁN SEBASTÍAN

## LA CÁTARA IMPERATOR

Siglo XIII. Época de la persecución de los cátaros, de las Cruzadas y del comienzo de la Inquisición. Ante la masacre que está sufriendo su pueblo, Braira de Fanjau, una joven cátara occitana, viaja a Zaragoza para escapar del exterminio, ocultando el secreto de su fe. Allí conocerá a la reina Constanza de Aragón, casada en segundas nupcias con Federico II de Hohenstaufen, rey de Sicilia y emperador del Sacro Imperio Romano-Germánico...

Ayuntamiento de Antequera
Cultura, Ferias y Tradiciones

ANTEQUERA Directa a tu corazón

SITIO DÓLMENES ANTEQUERA
PATRIMONIO MUNDIAL

**NOVEDADES**

**Biblioteca Municipal de San Zoilo**

# JUNIO 2023

@BibliotecaATQ

## JUAN MARTOS

## EL NIÑO AL QUE SE OLVIDÓ CÓMO MIRAR

Comprender y afrontar el autismo

«El niño al que se le olvidó cómo mirar» es una de las estremecedoras historias que se cuentan en este libro sobre el autismo. Un trastorno que es preciso entender como una forma peculiar de ser y de enfrentar el mundo.

Ayuntamiento de Antequera
Cultura, Ferias y Tradiciones

ANTEQUERA Directa a tu corazón

SITIO DÓLMENES ANTEQUERA
PATRIMONIO MUNDIAL

**NOVEDADES**

**Biblioteca Municipal de San Zoilo**

# JUNIO 2023

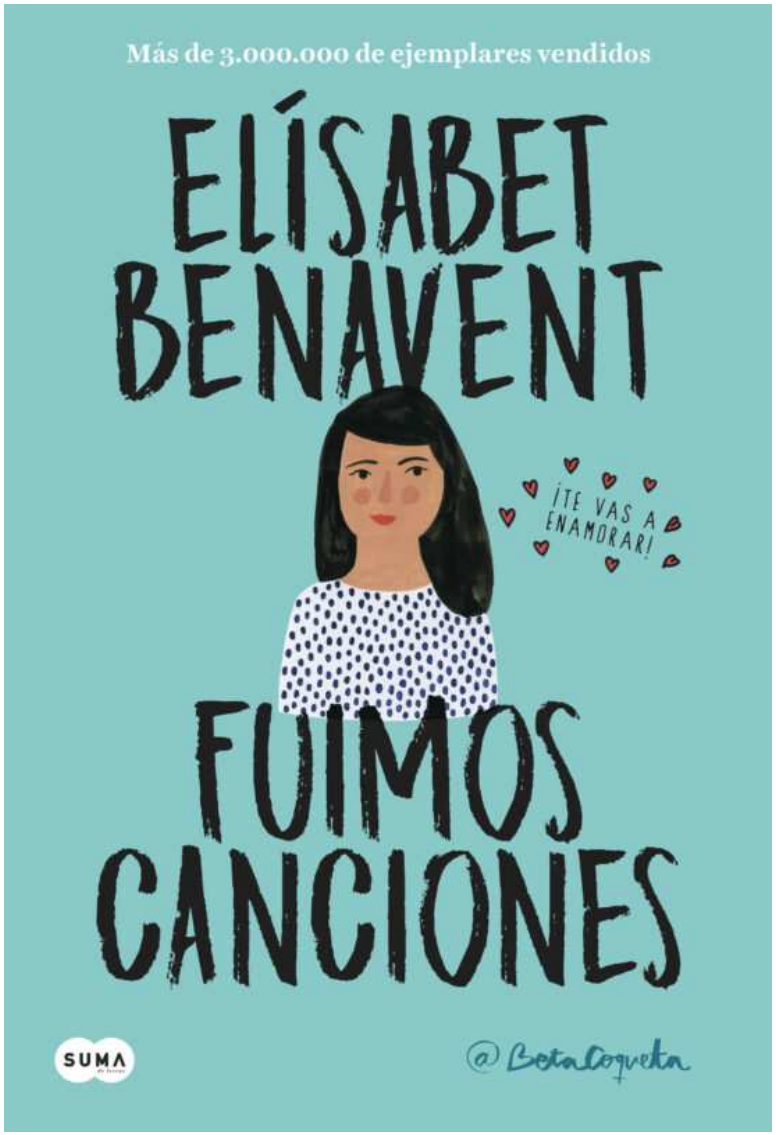


## ELÍSABET BENAVENT

## FUIMOS CANCIONES

Macarena vive en Madrid y es asistente de una influencer de moda.

Macarena disfruta la vida a sorbos e intenta ser feliz.

Macarena tiene dos amigas: Adriana y Jimena.

Macarena guarda un secreto que deletrea a escondidas.

Ese secreto tiene tres letras: L-E-O.

Macarena no sabe que Leo está en Madrid.

@BibliotecaATQ

Ayuntamiento de Antequera
Cultura, Ferias y Tradiciones

ANTEQUERA Directa a tu corazón

SITIO DÓLMENES ANTEQUERA
PATRIMONIO MUNDIAL

**NOVEDADES**

**Biblioteca Municipal de San Zoilo**

# JUNIO 2023

@BibliotecaATQ

## KRISTIN HANNAH

## VUELA LEJOS

Tully Hart siempre ha sido una fuerza de la naturaleza, una mujer impulsada por grandes sueños y por los recuerdos de su doloroso pasado. Creía que podría superarlo todo. Pero ahora ha tocado fondo. Kate Ryan ha sido su mejor amiga durante más de treinta años. Juntas han reído, bailado, vivido y llorado. Kate ha sido siempre su apoyo y ahora no sabe cómo va a sobrevivir.

Ayuntamiento de Antequera
Cultura, Ferias y Tradiciones

ANTEQUERA Directa a tu corazón

SITIO DÓLMENES ANTEQUERA
PATRIMONIO MUNDIAL

**NOVEDADES**

**Biblioteca Municipal de San Zoilo**

# JUNIO 2023

## KRISTIN HANNAH

## EL BAILE DE LAS LUCIÉRNAGAS

En el caluroso verano de 1974, Kate Mularkey ha decido aceptar su papel de cero a la izquierda en la vida social de su instituto. Hasta que, para su sorpresa, «la chica más guay del mundo» se muda al otro lado de su calle y quiere ser su amiga. Tully Hart parece tenerlo todo: belleza, inteligencia y ambición. No pueden ser más distintas.

@BibliotecaATQ

Ayuntamiento de Antequera
Cultura, Ferias y Tradiciones

ANTEQUERA Directa a tu corazón

SITIO DÓLMENES ANTEQUERA
PATRIMONIO MUNDIAL

# NOVEDADES

**Biblioteca Municipal de San Zoilo**

# JUNIO 2023

## ELÍSABET BENAVENT

### SEREMOS RECUERDOS

Macarena ha conseguido poner su vida y su trabajo en orden.

Macarena cree que Candela es la ayudante que necesita.

Macarena empieza de nuevo.

Leo sigue presente... como amigo.

Y mientras Macarena vuela...

Jimena se obsesiona con el pasado de Samuel, Adriana no puede seguir luchando contra ella misma.

@BibliotecaATQ

Ayuntamiento de Antequera
Cultura, Ferias y Tradiciones

ANTEQUERA Directa a tu corazón

SITIO DÓLMENES ANTEQUERA
PATRIMONIO MUNDIAL

**NOVEDADES**

**Biblioteca Municipal de San Zoilo**

# JUNIO 2023

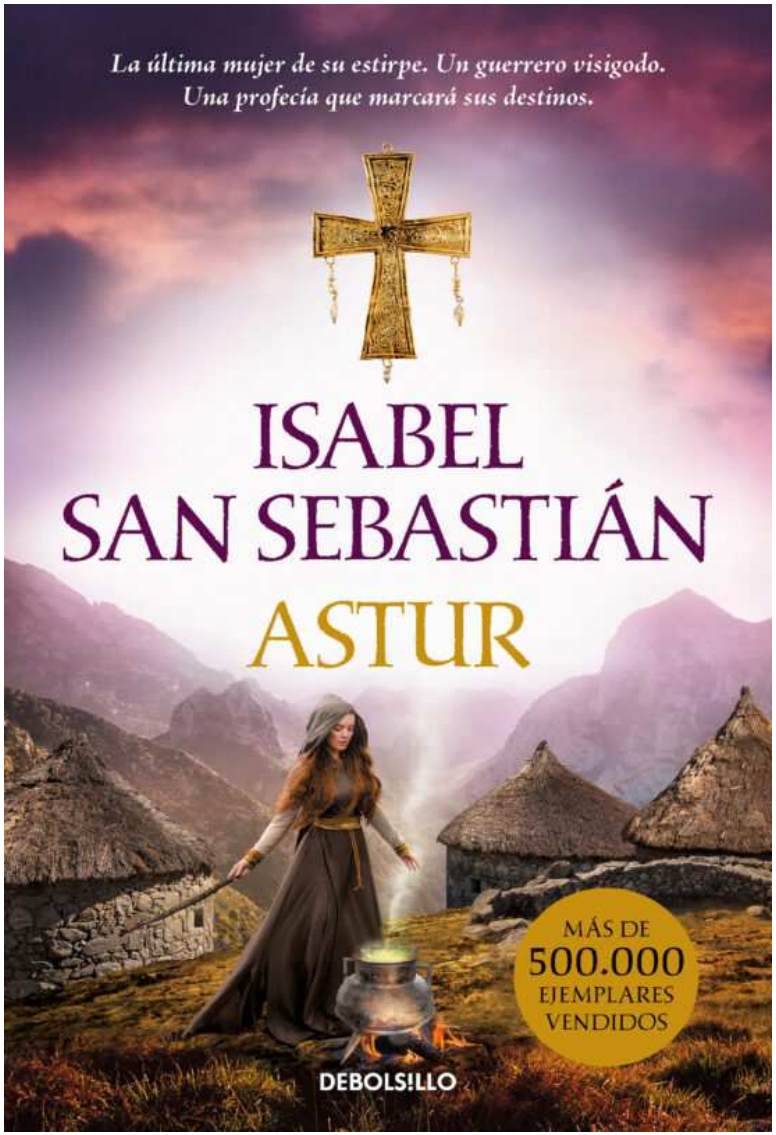


@BibliotecaATQ

## ISABEL SAN SEBASTIÁN

**ASTUR**

En una noche sin luna, a principios del siglo VIII, nace en el Reino de Asturias Huma, hija y única heredera de la sacerdotisa del castro de Coaña, marcada por una profecía y una maldición.

Ayuntamiento de Antequera
Cultura, Ferias y Tradiciones

ANTEQUERA Directa a tu corazón

SITIO DÓLMENES ANTEQUERA
PATRIMONIO MUNDIAL

**NOVEDADES**

**Biblioteca Municipal de San Zoilo**

# JUNIO 2023

## ALEX MÍREZ

## DAMIÁN. UN SECRETO OSCURO Y PERVERSO

Padme ha vivido durante toda su vida en el pueblo de Asfil. Es una chica normal, buena. O eso parece. En el fondo tiene varios secretos, y uno de ellos se llama Damián. Es su peculiar vecino, que siempre le dio la impresión de estar ocultando algo y a quien ella trató de descifrar sin éxito

@BibliotecaATQ

Ayuntamiento de Antequera
Cultura, Ferias y Tradiciones

ANTEQUERA Directa a tu corazón

SITIO DÓLMENES ANTEQUERA
PATRIMONIO MUNDIAL

**NOVEDADES**

**Biblioteca Municipal de San Zoilo**

# JUNIO 2023

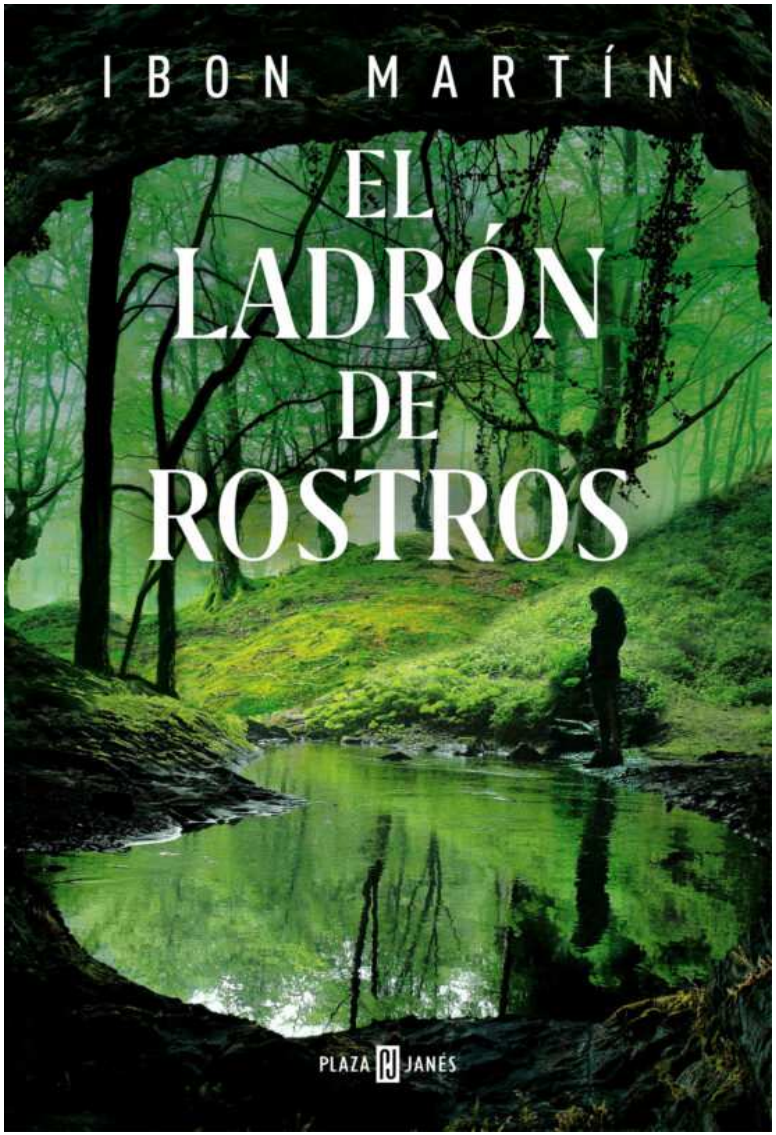


@BibliotecaATQ

## IBON MARTÍN

## EL LADRÓN DE ROSTROS

En Sandaili, una humilde ermita excavada en la roca, ha aparecido el cuerpo mutilado de una mujer asesinada mientras practicaba un antiguo rito de fertilidad. Su torso ha sido abierto y vaciado y las manos han sido colocadas a ambos lados de su abdomen en actitud de entrega.

Ayuntamiento de Antequera
Cultura, Ferias y Tradiciones

ANTEQUERA Directa a tu corazón

SITIO DÓLMENES ANTEQUERA
PATRIMONIO MUNDIAL

# NOVEDADES

**Biblioteca Municipal de San Zoilo**

# JUNIO 2023

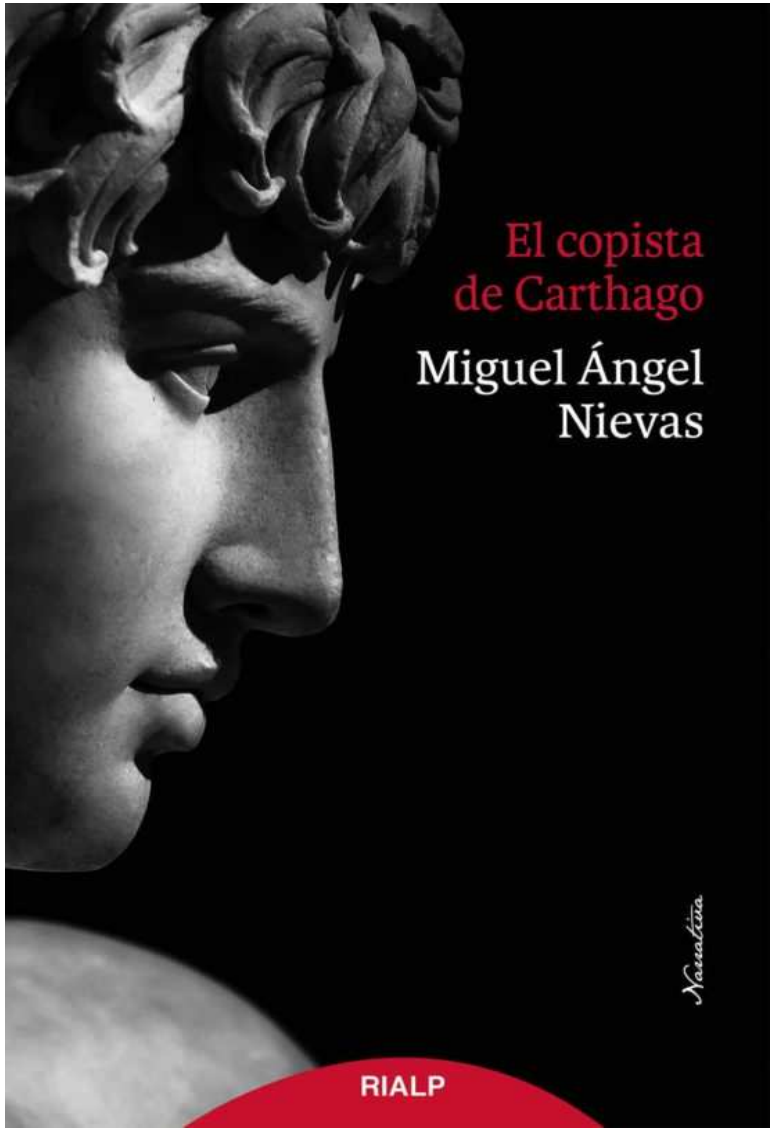


@BibliotecaATQ

## MIGUEL ÁNGEL NIEVAS

## EL COPISTA DE CARTHAGO

Bitinia, siglo III d. C. Un joven ratero es atrapado por robar en un mercado, y es vendido como esclavo. La pasión por los libros le lleva a hacerse copista y recorrer el Mediterráneo, siendo testigo de hechos que cambiarán la Historia

Ayuntamiento de Antequera
Cultura, Ferias y Tradiciones

ANTEQUERA
Directa a tu corazón

SITIO DÓLMENES ANTEQUERA
PATRIMONIO MUNDIAL

**NOVEDADES**

**Biblioteca Municipal de San Zoilo**

# JUNIO 2023

@BibliotecaATQ

## ELOY MORENO

## CUANDO ERA DIVERTIDO

"Querido lector, querida lectora, la novela que estás a punto de iniciar es una historia incómoda, quizás la más incómoda que he escrito hasta la fecha.

Una historia que solo se entiende a partir de cierta edad o de un determinado momento de la vida. Por eso hemos decidido indicarlo...

Ayuntamiento de Antequera
Cultura, Ferias y Tradiciones

ANTEQUERA Directa a tu corazón

SITIO DÓLMENES ANTEQUERA
PATRIMONIO MUNDIAL

**NOVEDADES**

**Biblioteca Municipal de San Zoilo**

# JUNIO 2023

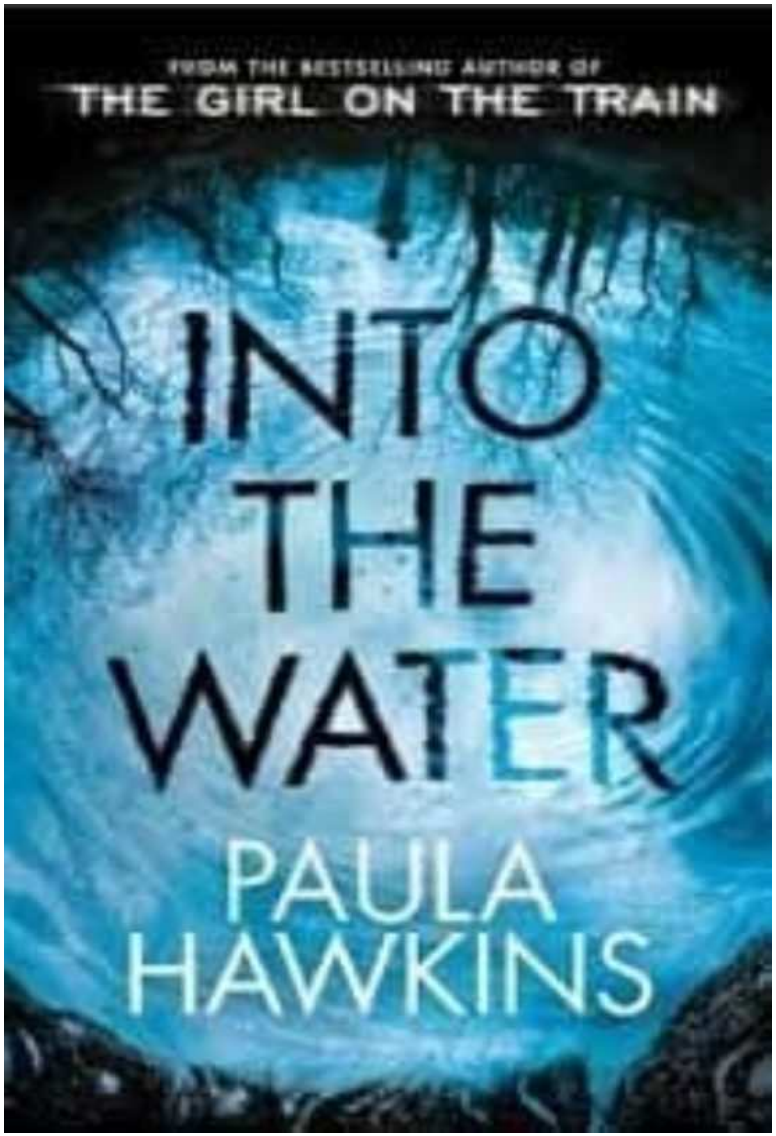


@BibliotecaATQ

## PAULA HAWKINS

### INTO THE WATER

Jules ignored her call. Now Nel is dead. They say she jumped. And Jules must return to her sister's house to care for her daughter, and to face the mystery of Nel's death. But Jules is afraid. Of her long-buried memories, of the old Mill House, of this small town that is drowning in secrecy . . . And of knowing that Nel would never have jumped. ***** `Wondering if Into the Water could be as good as The Girl on the Train? It's better.

Ayuntamiento de Antequera
Cultura, Ferias y Tradiciones

ANTEQUERA Directa a tu corazón

SITIO DÓLMENES ANTEQUERA
PATRIMONIO MUNDIAL

**NOVEDADES**

**Biblioteca Municipal de San Zoilo**

# JUNIO 2023

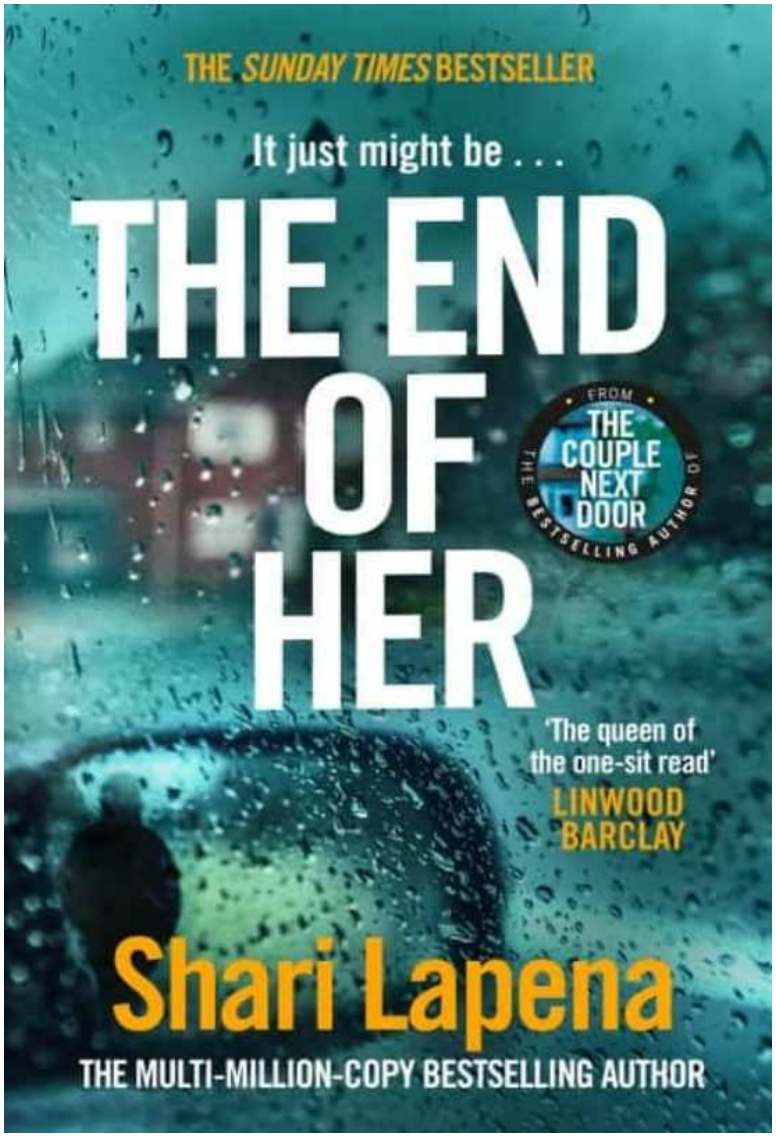


@BibliotecaATQ

## SHARI LAPENA

## THE END OR HER

The queen of the one-sit read' Linwood BarclayThe latest unputdownable bestseller from Shari Lapena, author of THE COUPLE NEXT DOOR and SOMEONE WE KNOW. 'Shari Lapena is one of the best thriller writers in the business' Steve Cavanagh*******It starts with a shocking accusation . .

Ayuntamiento de Antequera
Cultura, Ferias y Tradiciones

ANTEQUERA Directa a tu corazón

SITIO DÓLMENES ANTEQUERA
PATRIMONIO MUNDIAL

**NOVEDADES**

**Biblioteca Municipal de San Zoilo**

# JUNIO 2023

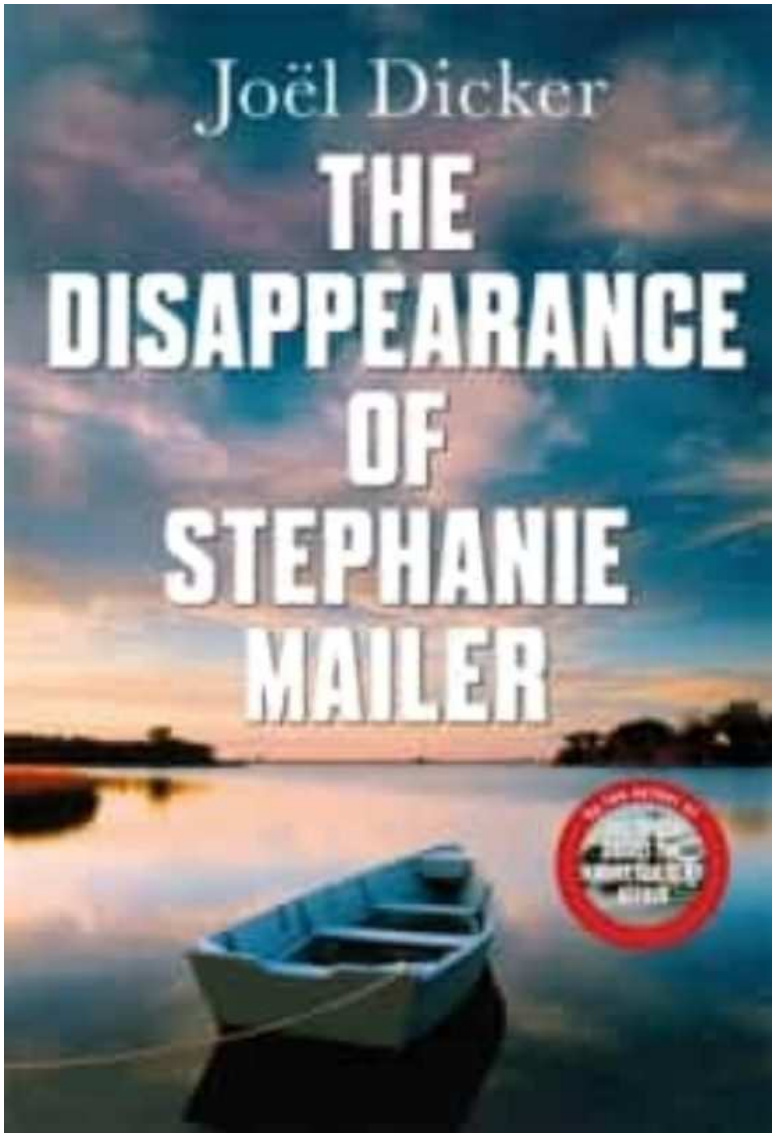


@BibliotecaATQ

## JOËL DICKER

## THE DISPPEARANCE OF STEPHANIE MAILER

A twisting new thriller from the author of The Truth about the Harry Quebert AffairIn the summer of 1994, the quiet seaside town of Orphea reels from the discovery of four murders. Two young police officers, Jesse Rosenberg and Derek Scott crack the case and identify the killer.

Ayuntamiento de Antequera
Cultura, Ferias y Tradiciones

ANTEQUERA Directa a tu corazón

SITIO DÓLMENES ANTEQUERA
PATRIMONIO MUNDIAL

**NOVEDADES**

**Biblioteca Municipal de San Zoilo**

# JUNIO 2023

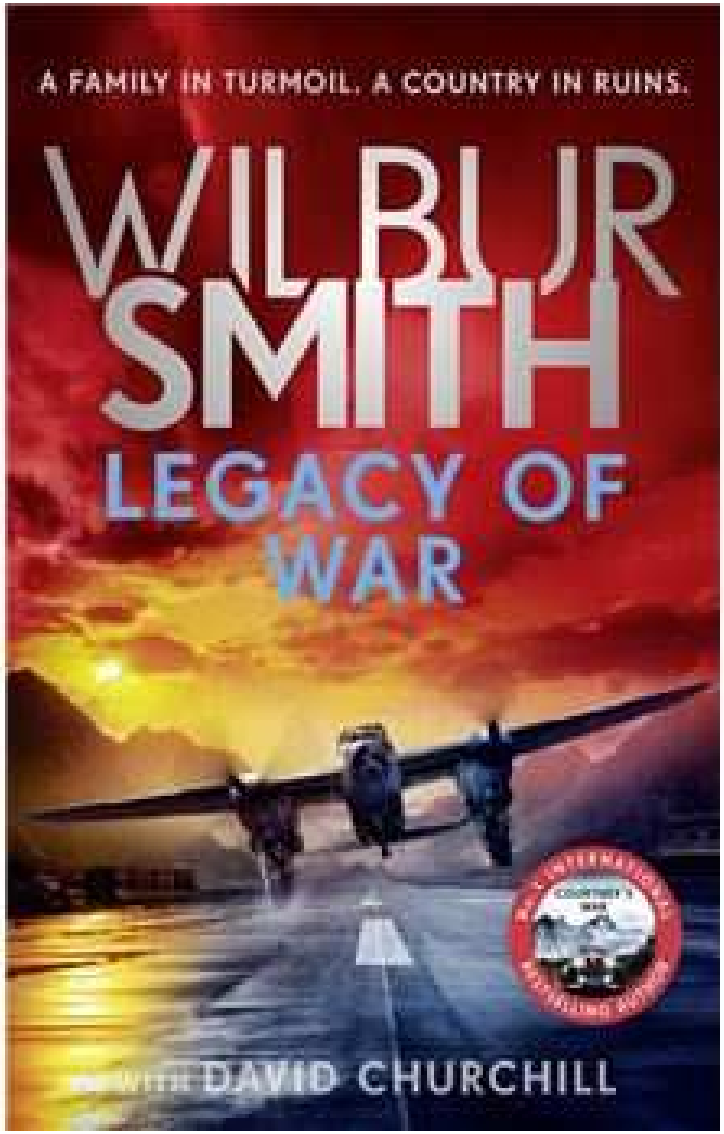


## WILBUR SMITH

### LEGACY OR WAR

The war is over, Hitler is dead - and yet his evil legacy lives on. Saffron Courtney and her beloved husband Gerhard only just survived the brutal conflict, but Gerhard's Nazi-supporting brother, Konrad, is still free and determined to regain power. As a dangerous game of cat-and-mouse develops, a plot against the couple begins to stir. One that will have ramifications throughout Europe. . .

@BibliotecaATQ

Ayuntamiento de Antequera
Cultura, Ferias y Tradiciones

ANTEQUERA Directa a tu corazón

SITIO DÓLMENES ANTEQUERA
PATRIMONIO MUNDIAL

# NOVEDADES

## Biblioteca Municipal de San Zoilo

# JUNIO 2023

**MONSERRAT TEN**

**EL DRAGÓN GLOTÓN**

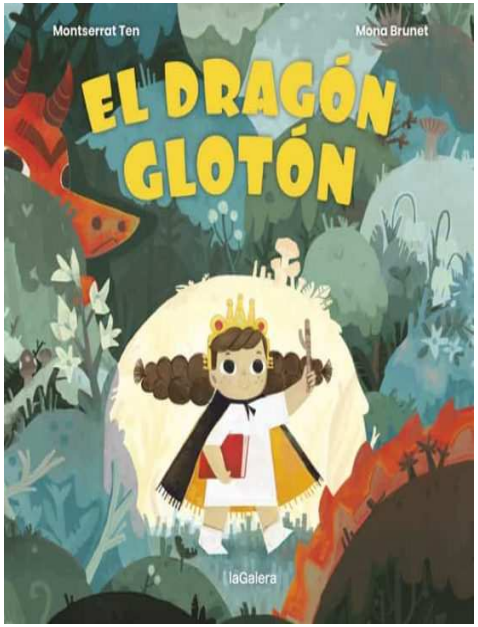


**MASASHI KISHIMOTO**

**NARUTO. 40**

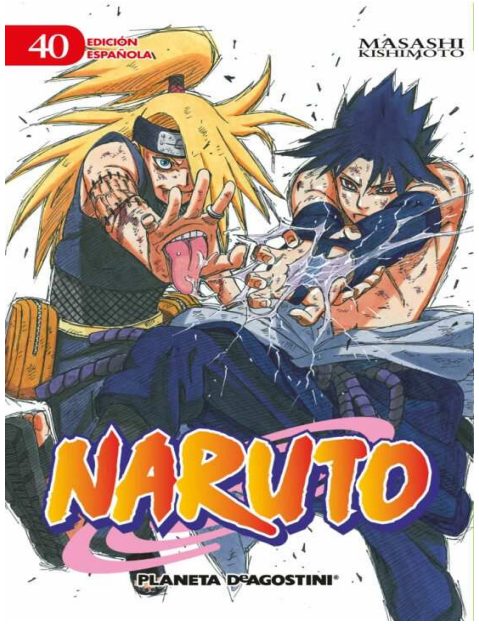


@BibliotecaATQ

Ayuntamiento de Antequera
Cultura, Ferias y Tradiciones

ANTEQUERA
Directa a tu corazón

SITIO DÓLMENES ANTEQUERA
PATRIMONIO MUNDIAL

# NOVEDADES

## Biblioteca Municipal de San Zoilo

# JUNIO 2023

**VV.AA.- CANIZALES**

**EL SECRETO DE LA AMISTAD**

**SUSANNA ISERN - ANNA APARICIO CATALÀ**

**LOS ATRAPAMIEDOS**

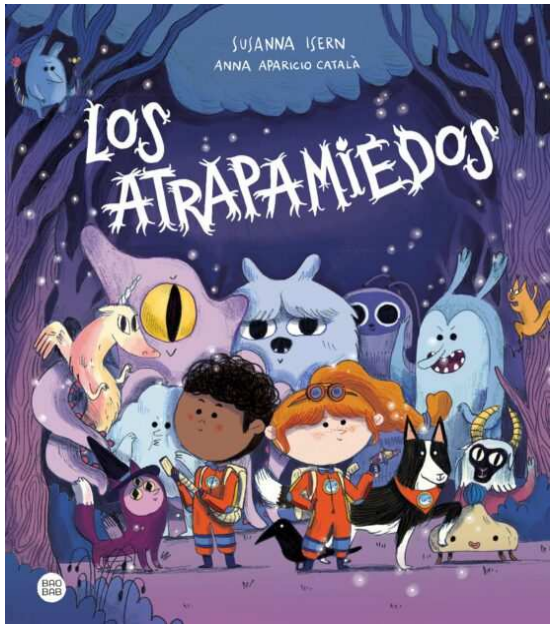


@BibliotecaATQ

Ayuntamiento de Antequera
Cultura, Ferias y Tradiciones

ANTEQUERA
Directa a tu corazón

SITIO DÓLMENES ANTEQUERA
PATRIMONIO MUNDIAL

# NOVEDADES

## Biblioteca Municipal de San Zoilo

# JUNIO 2023

**TANIA McCARTNEY**

**PLUMI EL EXPLORADOR**

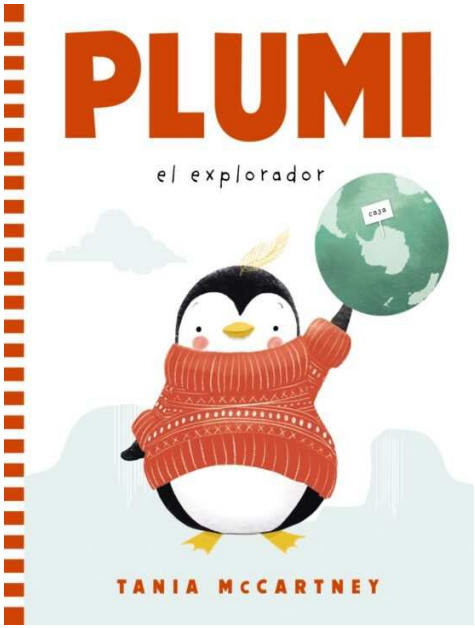


**VAMOS A VER EL CUERPO HUMANO**

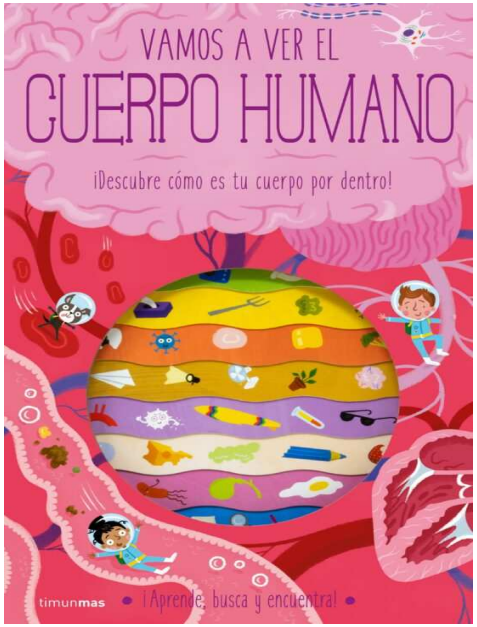


@BibliotecaATQ

Ayuntamiento de Antequera
Cultura, Ferias y Tradiciones

ANTEQUERA
Directa a tu corazón

SITIO DÓLMENES ANTEQUERA
PATRIMONIO MUNDIAL

# NOVEDADES

## Biblioteca Municipal de San Zoilo

# JUNIO 2023

**DAWN McMILLAN**

**NECESITO UN CULO NUEVO**

**LA GRANJA ¡A DORMIR!**

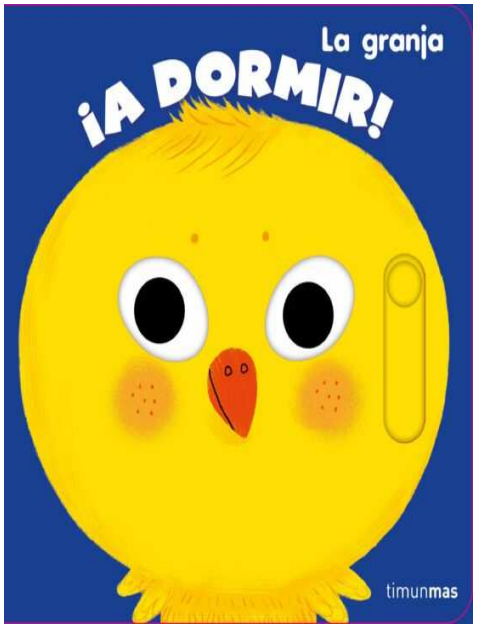


@BibliotecaATQ

Ayuntamiento de Antequera
Cultura, Ferias y Tradiciones

ANTEQUERA
Directa a tu corazón

SITIO DÓLMENES ANTEQUERA
PATRIMONIO MUNDIAL