NOVEDADES

Biblioteca Municipal de San Zoilo

JULIO 2023

@BibliotecaATQ

JESÚS SÁNCHEZ ADALID

UNA LUZ EN LA NOCHE DE ROMA

En el verano de 1943, Gina, una estudiante de familia acomodada, se enamora perdidamente de Betto, un intrépido muchacho judío que forma parte de una organización clandestina. Entre ambos surge una original, intensa y prohibida relación que transcurre en el devenir de una de las tragedias más impresionantes de la historia reciente de Europa.

Ayuntamiento de Antequera

ANTEQUERA Directa a tu corazón

SITIO DÓLMENES ANTEQUERA

NOVEDADES

Biblioteca Municipal de San Zoilo

JULIO 2023

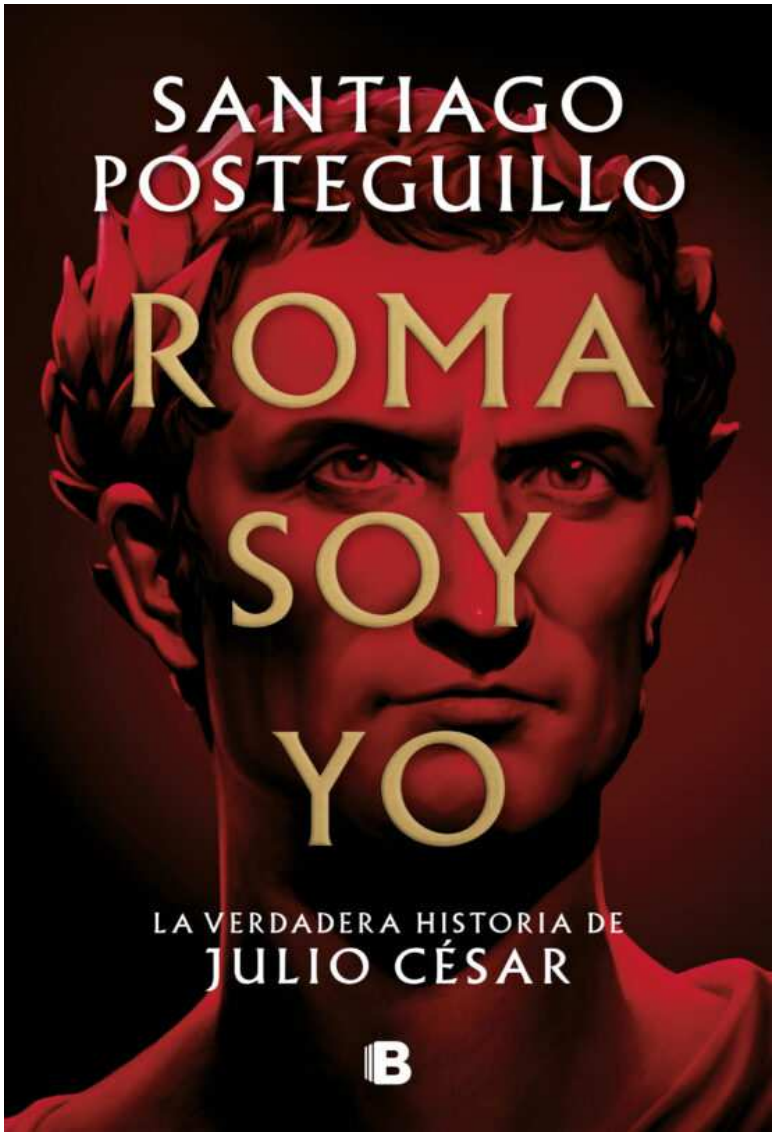

@BibliotecaATQ

SANTIAGO POSTEGUILLO

ROMA SOY YO

Roma, año 77 a.C. El cruel senador Dolabela va a ser juzgado por corrupción, pero ha contratado a los mejores abogados, ha comprado al jurado y, además, es conocido por usar la violencia contra todos los que se enfrentan a él. Nadie se atreve a ser el fiscal, hasta que de pronto, contra todo pronóstico, un joven patricio de tan solo veintitrés años acepta llevar la acusación, defender al pueblo de Roma y desafiar el poder de las élites.

Ayuntamiento de Antequera

ANTEQUERA Directa a tu corazón

SITIO DÓLMENES ANTEQUERA

NOVEDADES

Biblioteca Municipal de San Zoilo

JULIO 2023

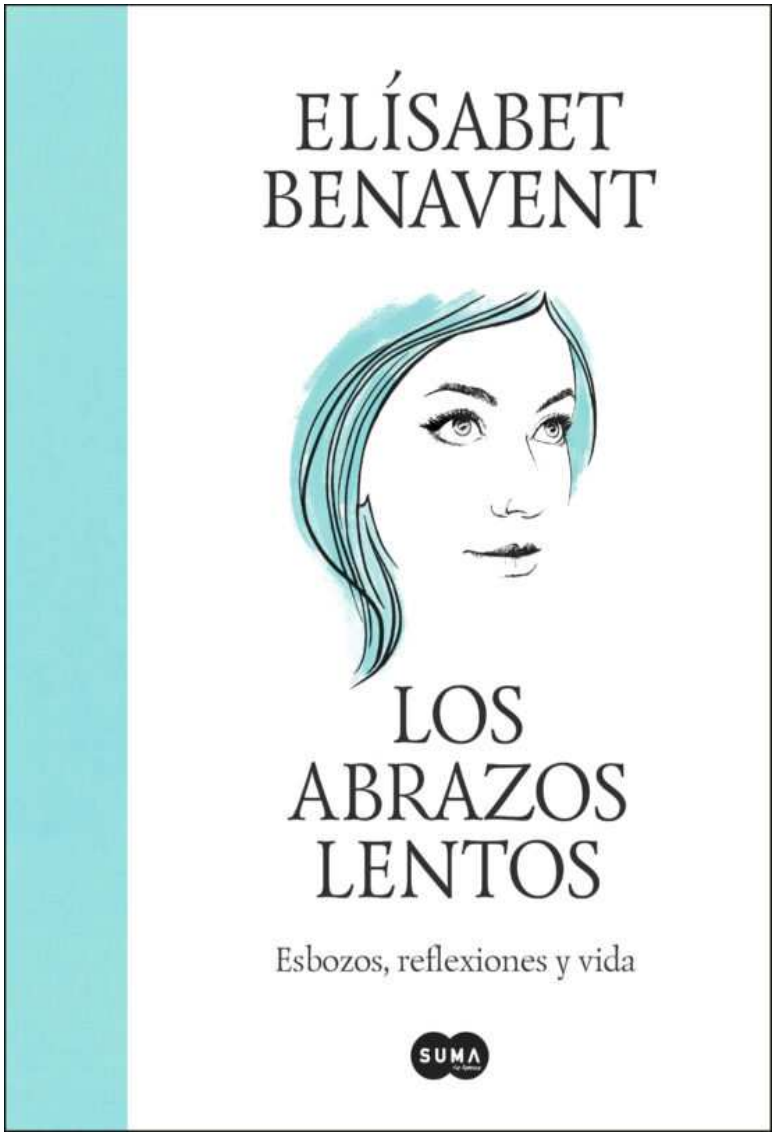

ELÍSABET BENAVENT

LOS ABRAZOS LENTOS

"Las palabras son para mí un salvavidas; una forma de vivir, un puñado de abrazos lentos".

Elísabet Benavent (Valencia, 1984). La publicación de la Saga Valeria en 2013 la catapultó a la escena literaria y se convirtió en un autentico fenómeno. Desde entonces ha escrito 22 novelas. Algunas han sido traducidas a varios idiomas y publicadas en diez países. En 2020 la serie Valeria se estrenó en Netflix en más de 190 países y batió records de audiencia.

@BibliotecaATQ

Ayuntamiento de Antequera

ANTEQUERA Directa a tu corazón

SITIO DÓLMENES ANTEQUERA

NOVEDADES

Biblioteca Municipal de San Zoilo

JULIO 2023

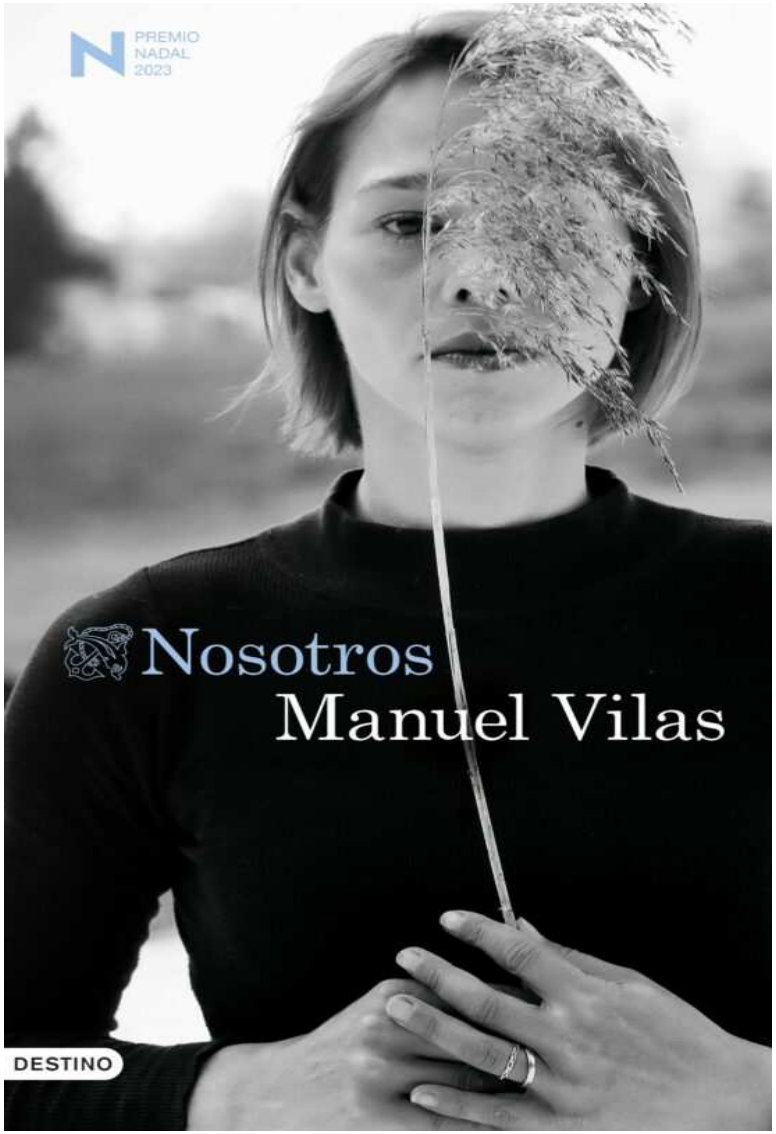

@BibliotecaATQ

MANUEL VILAS

NOSOTROS

PREMIO NADAL DE NOVELA 2023

Una historia de amor sorprendente y magistral.

Una historia de amor sorprendente y magistral.

Irene cree haber vivido el matrimonio más perfecto del mundo. Años de absoluta entrega y pasión entre dos seres humanos, así evoca ella su amor con Marcelo, su difunto marido.

Ayuntamiento de Antequera

ANTEQUERA Directa a tu corazón

SITIO DÓLMENES ANTEQUERA

NOVEDADES

Biblioteca Municipal de San Zoilo

JULIO 2023

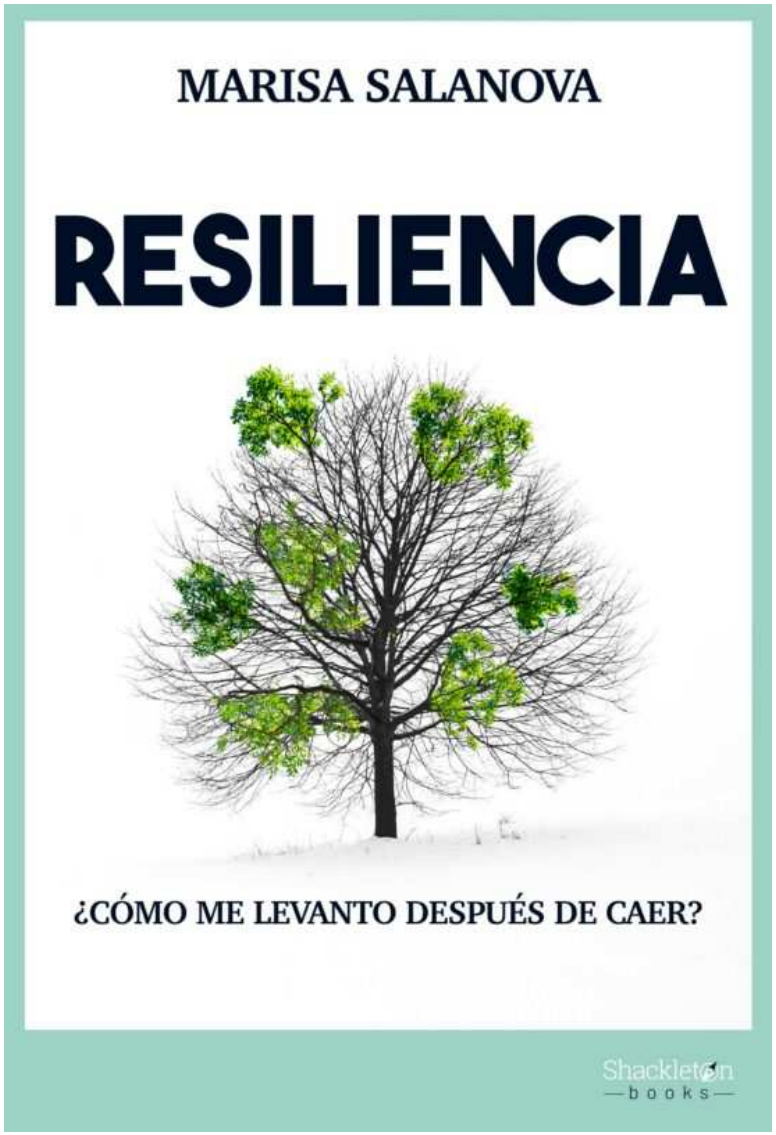

MARISA SALANOVA

RESILIENCIA

Las adversidades nos producen sufrimiento, pero también nos brindan una gran oportunidad para crecer. Si nos enfrentarnos a ellas con resiliencia podemos salir fortalecidos, con un aprendizaje sobre nosotros mismos y nuestras capacidades que nos permitirá ser más maduros psicológicamente.

@BibliotecaATQ

Ayuntamiento de Antequera

ANTEQUERA Directa a tu corazón

SITIO DÓLMENES ANTEQUERA

NOVEDADES

Biblioteca Municipal de San Zoilo

JULIO 2023

@BibliotecaATQ

JOSEP MARÍA GIRONA

NO ME LLAMES LOCA

En la Barcelona de principios del siglo XX, Julia, hija de un matrimonio burgues, se rebelará contra una sociedad donde las mujeres no pueden decidir su destino.

Todo empieza el día que el rey Alfonso XIII visita Barcelona. Julia es la hija mayor de un industrial catalán, pero pronto se da cuenta que es su hermano menor el que heredará todo y que ella deberá casarse con quien su padre elija, como moneda de cambio para mantener el estatus en...

Ayuntamiento de Antequera

ANTEQUERA Directa a tu corazón

SITIO DÓLMENES ANTEQUERA

NOVEDADES

Biblioteca Municipal de San Zoilo

JULIO 2023

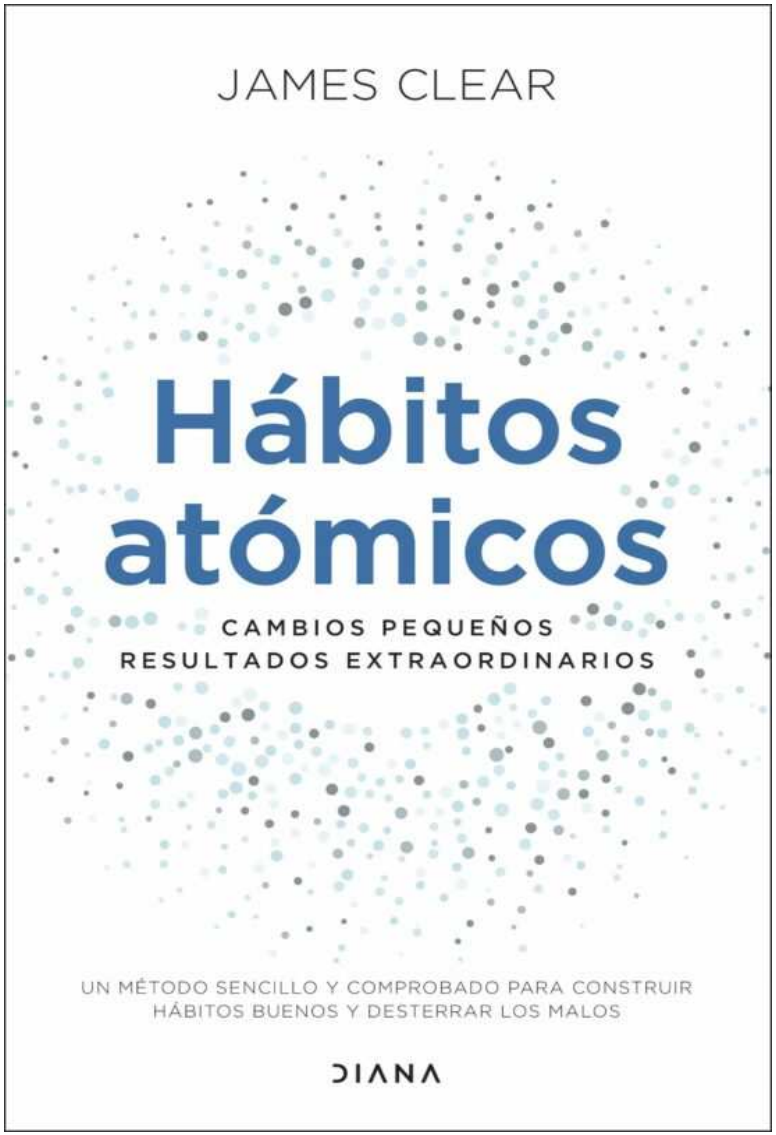

@BibliotecaATQ

JAMES CLEAR

HÁBITOS ATÓMICOS

A menudo pensamos que para cambiar de vida tenemos que pensar en hacer cambios grandes. Nada más lejos de la realidad. Según el reconocido experto en hábitos James Clear, el cambio real proviene del resultado de cientos de pequeñas decisiones: hacer dos flexiones al día, levantarse cinco minutos antes o hacer una corta llamada telefónica.

Ayuntamiento de Antequera

ANTEQUERA Directa a tu corazón

SITIO DÓLMENES ANTEQUERA

NOVEDADES

Biblioteca Municipal de San Zoilo

JULIO 2023

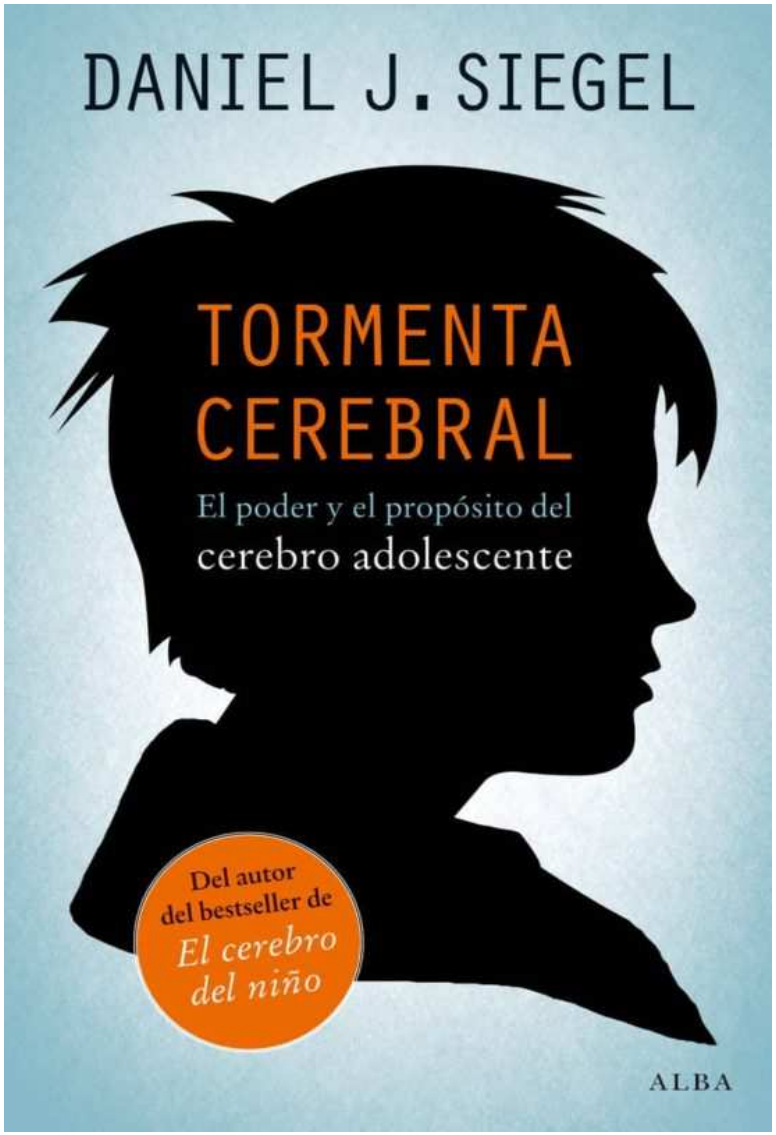

@BibliotecaATQ

DANIEL J. SIEGEL

TORMENTA CEREBRAL

Entre los 12 y los 24 años el cerebro se transforma de manera decisiva y, con frecuencia, complicada. En Tormenta cerebral Daniel J. Siegel desmantela una serie de mitos populares sobre la adolescencia por ejemplo, que es una simple fase de «inmadurez» llena de comportamientos a menudo «enloquecidos» para descubrir cómo, en realidad, es una etapa trascendental de nuestras vidas a la hora de trazar la trayectoria del adulto que acabaremos siendo. Basándose en sólidas...

Ayuntamiento de Antequera

ANTEQUERA Directa a tu corazón

SITIO DÓLMENES ANTEQUERA

NOVEDADES

Biblioteca Municipal de San Zoilo

JULIO 2023

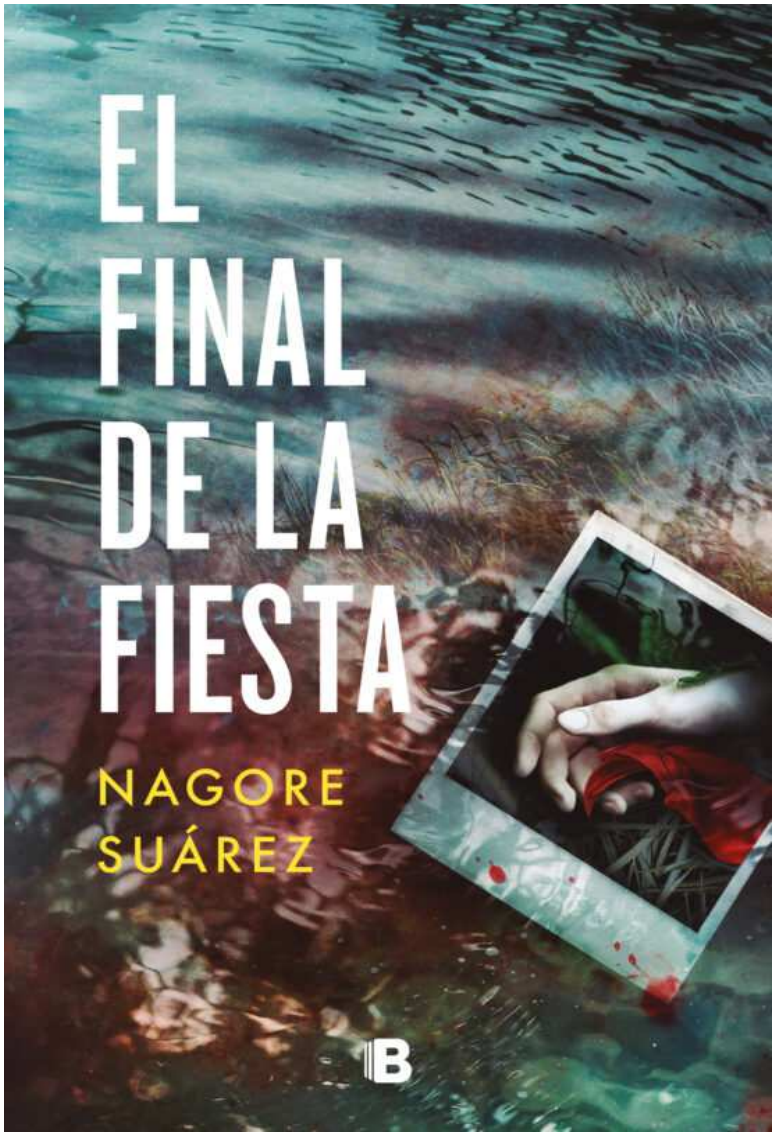

@BibliotecaATQ

NAGORE SUÁREZ

EL FINAL DE LA FIESTA

TRILOGIA DE LOS HUESOS 3

Pamplona, 6 de julio. Unas horas antes de que se lance el cohete que da comienzo a las fiestas de San Fermín y la música y el ambiente festivo inunden las calles de la ciudad, el cuerpo sin vida de una joven aparece en un parque cerca del río Arga. Poco después, una fotografía firmada por el misterioso asesino llega a la redacción de La Crónica de Navarra, donde trabaja la periodista Anne Aribe.

Ayuntamiento de Antequera

ANTEQUERA Directa a tu corazón

SITIO DÓLMENES ANTEQUERA

NOVEDADES

Biblioteca Municipal de San Zoilo

JULIO 2023

@BibliotecaATQ

JUDITH BUTLER

LA FUERZA DE LA NO VIOLENCIA

El nuevo libro de Judith Butler muestra cómo la ética de la no violencia debe conectarse con una lucha política más amplia por la igualdad social. Además, argumenta que la no violencia a menudo se malinterpreta como una práctica pasiva que emana de una región tranquila del alma, o como una relación ética individualista con las formas existentes de poder. Pero, de hecho, la no violencia es una posición ética que se encuentra en medio del campo político. Una forma agresiva de...

Ayuntamiento de Antequera

ANTEQUERA Directa a tu corazón

SITIO DÓLMENES ANTEQUERA

NOVEDADES

Biblioteca Municipal de San Zoilo

JULIO 2023

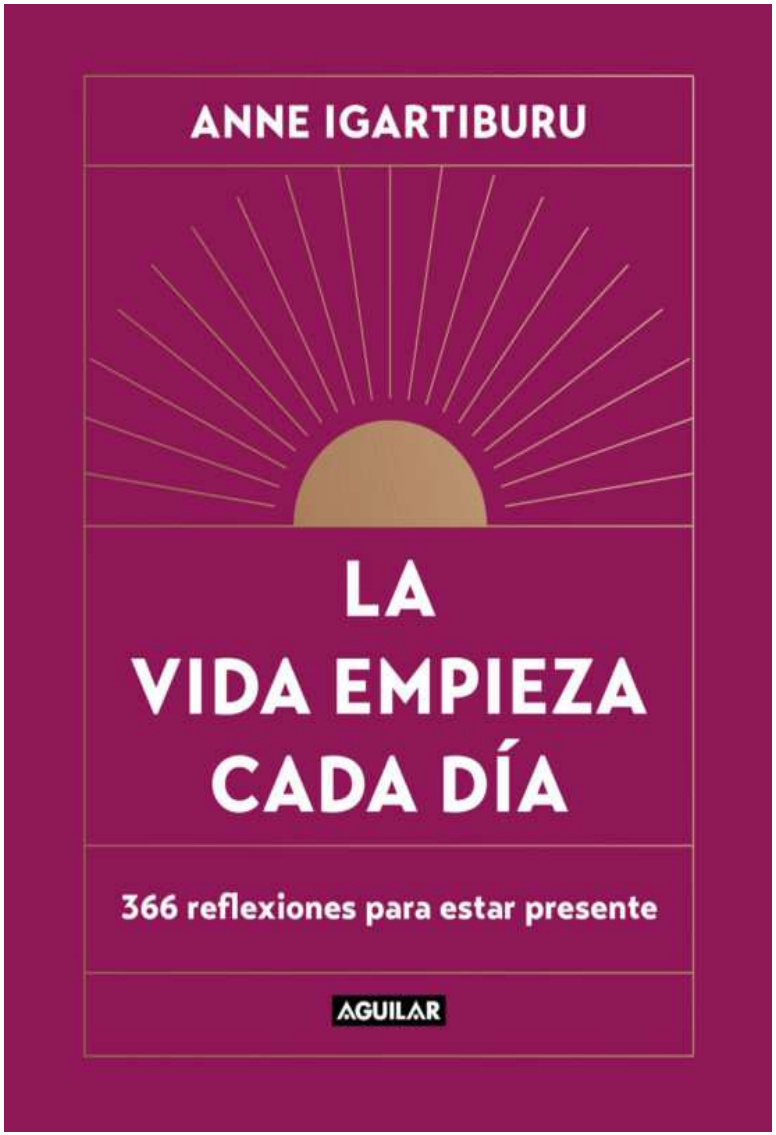

@BibliotecaATQ

ANNE IGARTIBURU

LA VIDA EMPIEZA CADA DÍA

Vivir no es algo estático. La vida se destruye y se construye con cada respiración, con cada tictac, con cada amanecer y cada pequeño gesto. Por eso, este libro es un compañero ideal en la aventura de existir. En su interior atesora 366 reflexiones que te invitan a ser consciente de quien quieres ser en cada momento, a estar más cerca de ti mismo y a vivir más intensamente el momento presente.

Ayuntamiento de Antequera

ANTEQUERA Directa a tu corazón

SITIO DÓLMENES ANTEQUERA

NOVEDADES

Biblioteca Municipal de San Zoilo

JULIO 2023

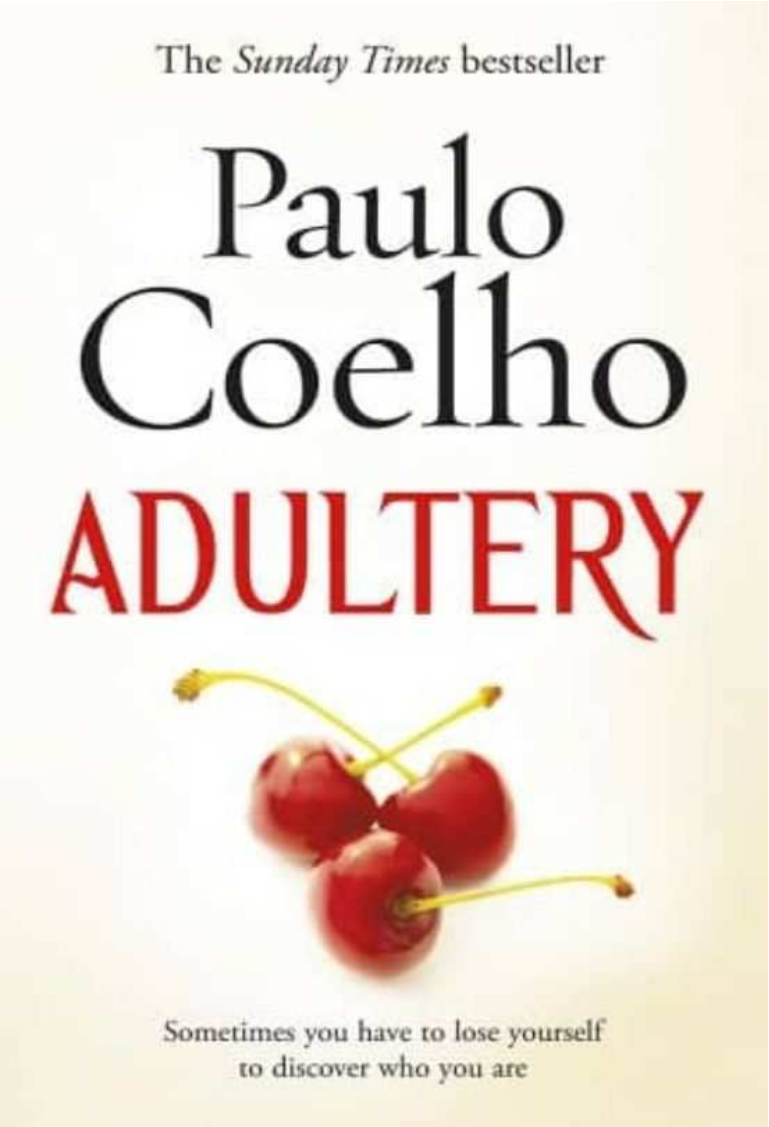

@BibliotecaATQ

PAULO COELHO

ADULTERY

ADULTERY is a thought-provoking novel about the blurred lines between love and infatuation, adventure and self-sabotage. Linda is happily married to a wealthy man, has two children and works as a journalist _ she knows she is lucky which only makes her...

Ayuntamiento de Antequera

ANTEQUERA Directa a tu corazón

SITIO DÓLMENES ANTEQUERA

NOVEDADES

Biblioteca Municipal de San Zoilo

JULIO 2023

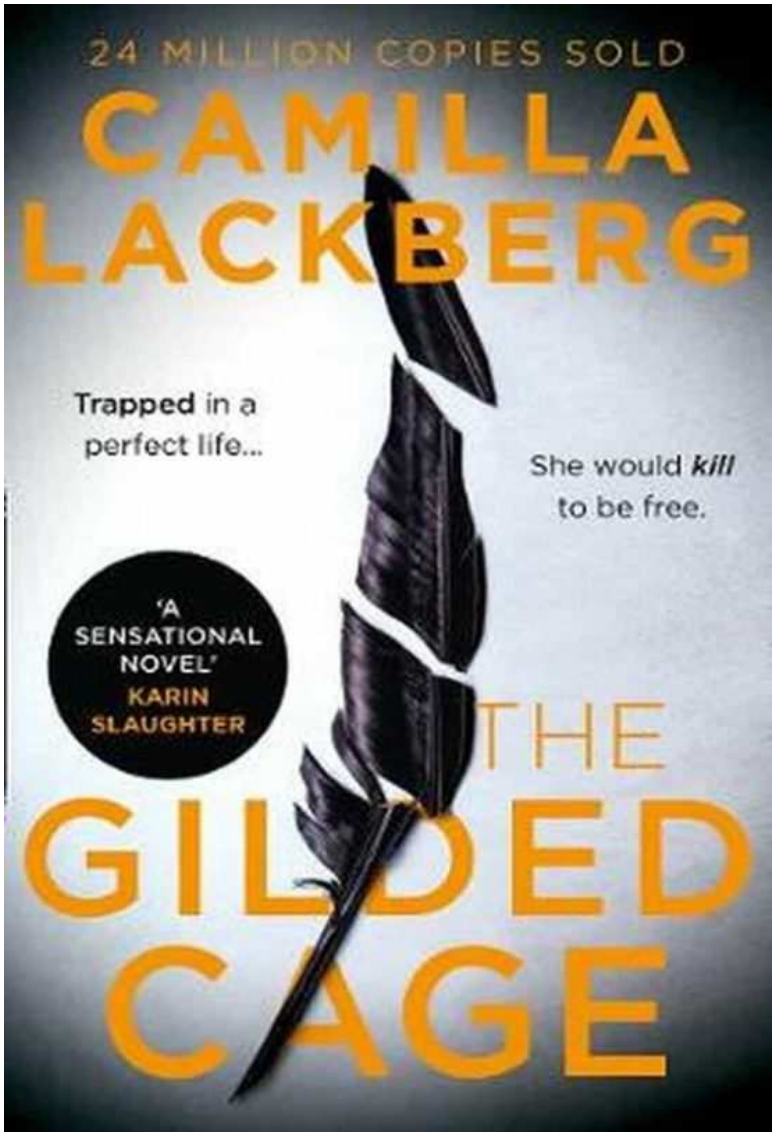

@BibliotecaATQ

CAMILLA LACKBERG

THE GILDED CAGE

People would kill to have Faye Adelheim's life. She lives in an ultra-swanky apartment in the most exclusive area of Stockholm, she has a gorgeous husband who gives her everything she's ever wanted, and she has an adorable daughter who lights up her world. Faye's life is perfect.

So how is it, then, that she now finds herself in a police station?

Ayuntamiento de Antequera

ANTEQUERA Directa a tu corazón

SITIO DÓLMENES ANTEQUERA

NOVEDADES

Biblioteca Municipal de San Zoilo

JULIO 2023

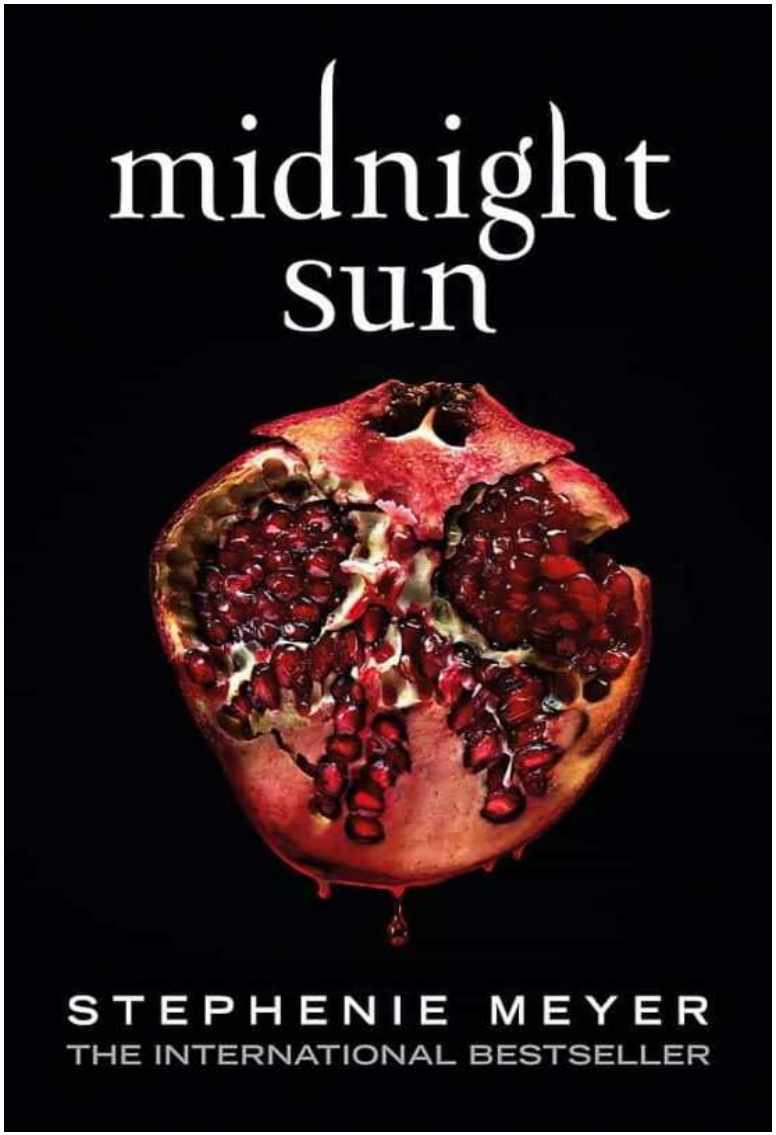

@BibliotecaATQ

STEPHENIE MEYER

MIDNIGHT SUN

It's here! Number one bestselling author Stephenie Meyer makes a triumphant return to the world of Twilight with this highly-anticipated companion; the iconic love story of Bella and Edward told from the vampire's point of view.

Ayuntamiento de Antequera

ANTEQUERA Directa a tu corazón

SITIO DÓLMENES ANTEQUERA

NOVEDADES

Biblioteca Municipal de San Zoilo

JULIO 2023

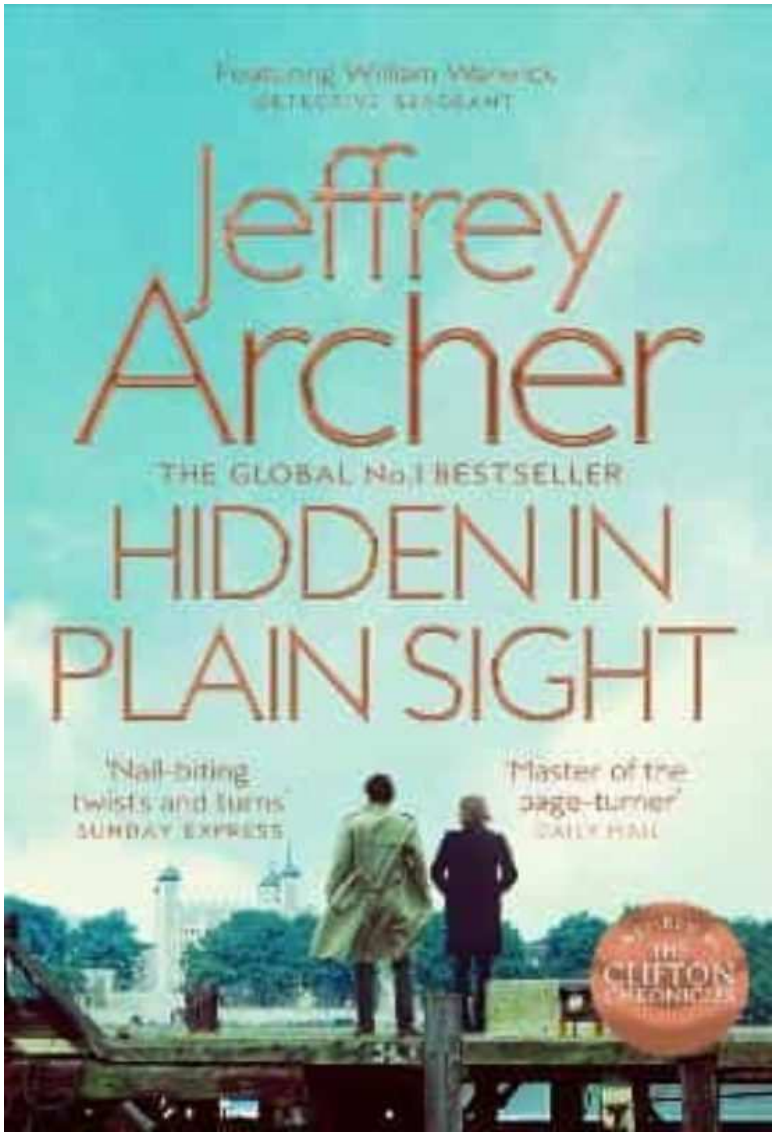

@BibliotecaATQ

JEFFREY ARCHER

HIDDEN IN PLAIN SIGHT

Newly promoted, Detective Sergeant William Warwick has been reassigned to the drugs squad. His first case: to investigate a notorious south London drug lord known as the Viper.

But as William and his team close the net around a criminal network unlike any they have ever encountered, he is also faced with an old...

Ayuntamiento de Antequera

ANTEQUERA Directa a tu corazón

SITIO DÓLMENES ANTEQUERA

NOVEDADES

Biblioteca Municipal de San Zoilo

JULIO 2023

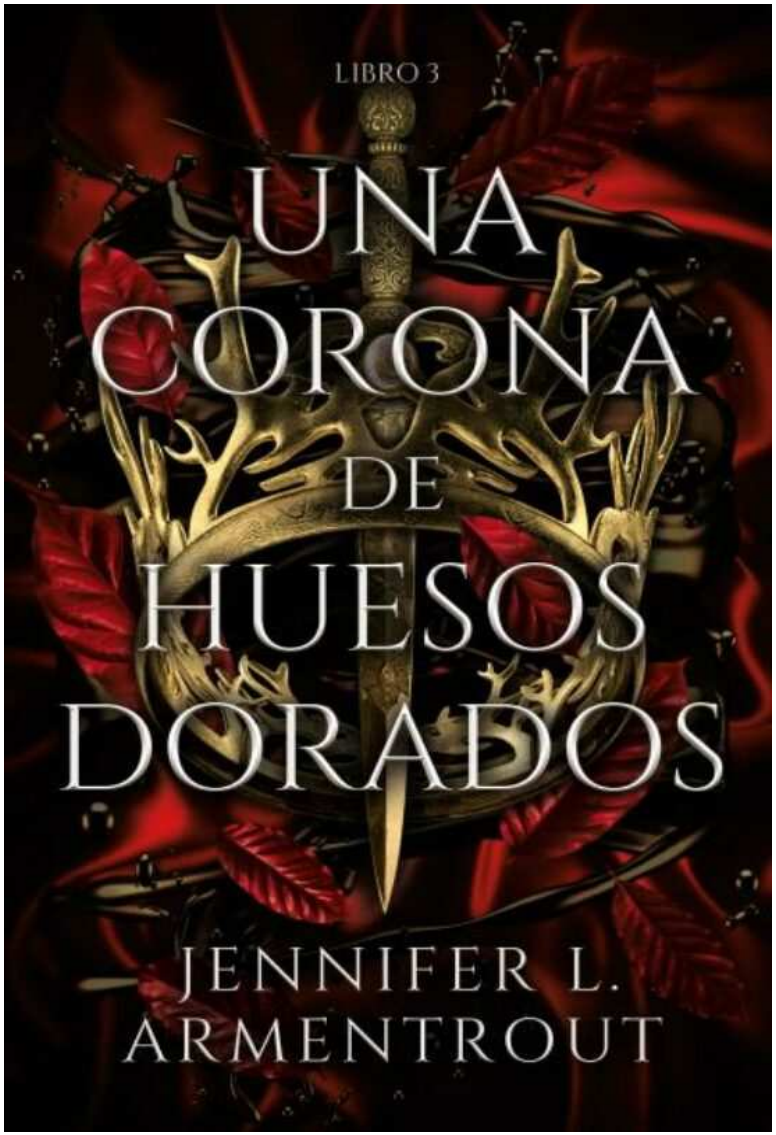

@BibliotecaATQ

JENNIFER L. ARMENTROUT

UNA CORONA DE HUESOS DORADOS

LIBRO 3

Inclínate ante tu reina o sangra ante ella… De la autora superventas del New York Times Jennifer L. Armentrout llega el tercer libro de su saga De sangre y cenizas. Ha sido la víctima y la superviviente… Poppy jamás soñó que encontraría el amor que ha encontrado con el príncipe Casteel. Le gustaría disfrutar de su felicidad, pero primero deben liberar al hermano de Casteel y encontrar al suyo. Es una...

Ayuntamiento de Antequera

ANTEQUERA Directa a tu corazón

SITIO DÓLMENES ANTEQUERA

NOVEDADES

Biblioteca Municipal de San Zoilo

JULIO 2023

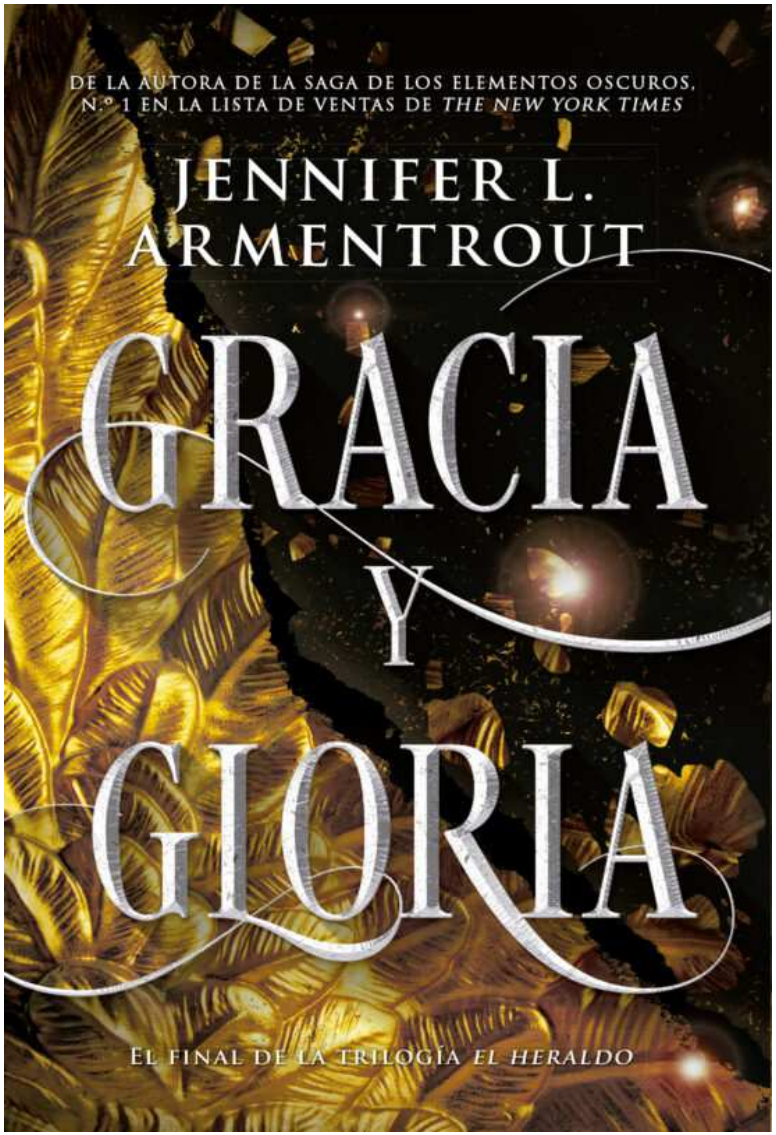

@BibliotecaATQ

JENNIFER L. ARMENTROUT

GRACIA Y GLORIA

SAGA EL HERALDO 3

Trinity Marrow ha perdido la batalla y a su Protector, de quien estaba enamorada. Incluso contando con demonios y Guardianes de su lado, puede que Trin no gane la guerra contra el Heraldo. Es probable que traer a Lucifer de regreso al mundo para que se enfrente al Heraldo sea una idea tremendamente mala, pero no les queda más alternativa…

Ayuntamiento de Antequera

ANTEQUERA Directa a tu corazón

SITIO DÓLMENES ANTEQUERA

NOVEDADES

Biblioteca Municipal de San Zoilo

JULIO 2023

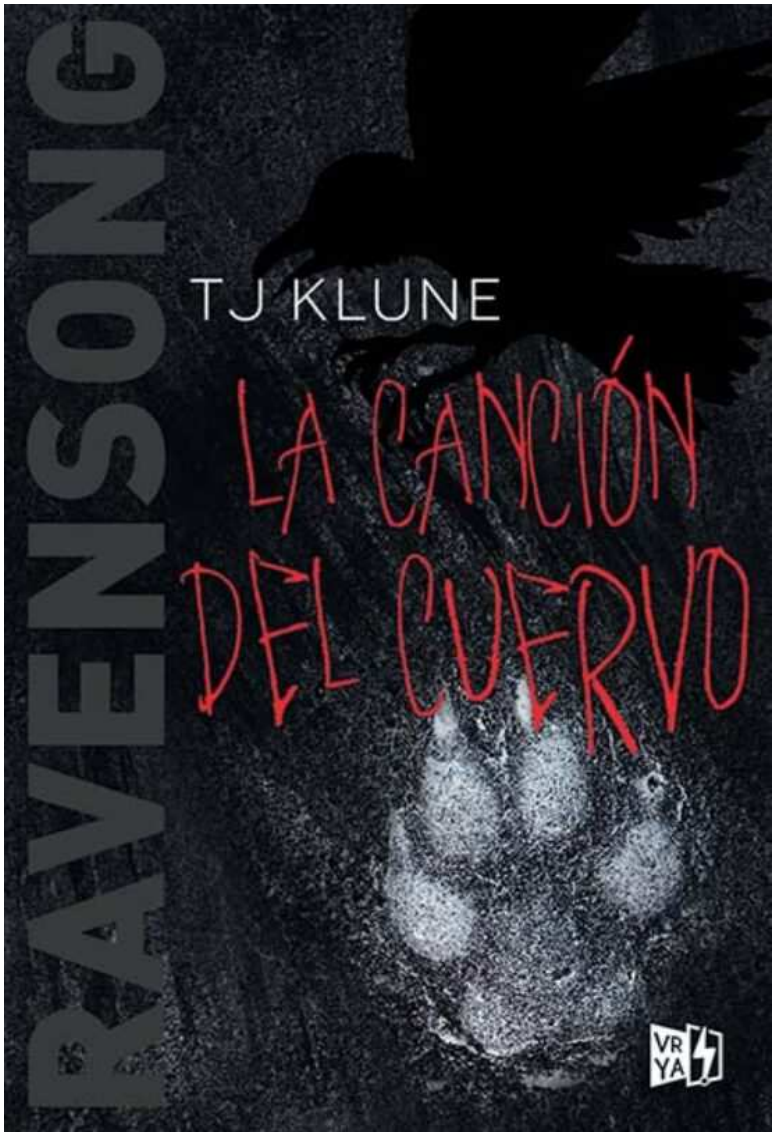

@BibliotecaATQ

TJ KLUNE

LA CANCIÓN DEL CUERVO

GREEN CREEK 2

Endurecido por la traición de una manada que lo dejó atrás, juró no volver a involucrarse nunca en asuntos de lobos... o eso decía, hasta que volvieron y con ellos Mark Bennett.Ahora deben enfrentarse de nuevo a una amenaza que pondrá sus vidas en peligro. Pero el tiempo se está acabando.

Ayuntamiento de Antequera

ANTEQUERA Directa a tu corazón

SITIO DÓLMENES ANTEQUERA

NOVEDADES

Biblioteca Municipal de San Zoilo

JULIO 2023

COLAS GUTMAN – MARC BOUTAVANT

PERRO APESTOSO

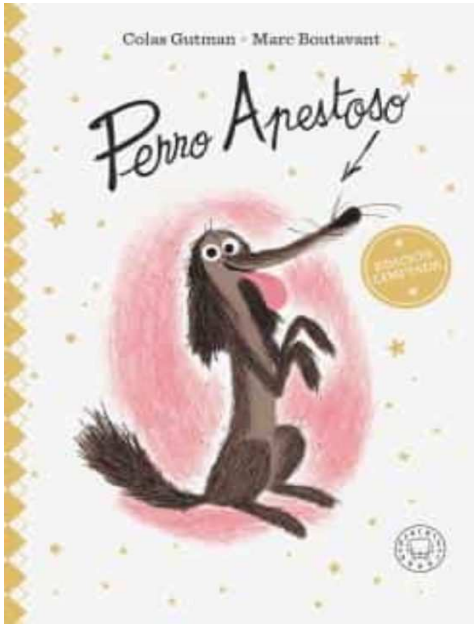

EL MUNDO DE CLODETT 12

SUPERLÍO SIN FRENO

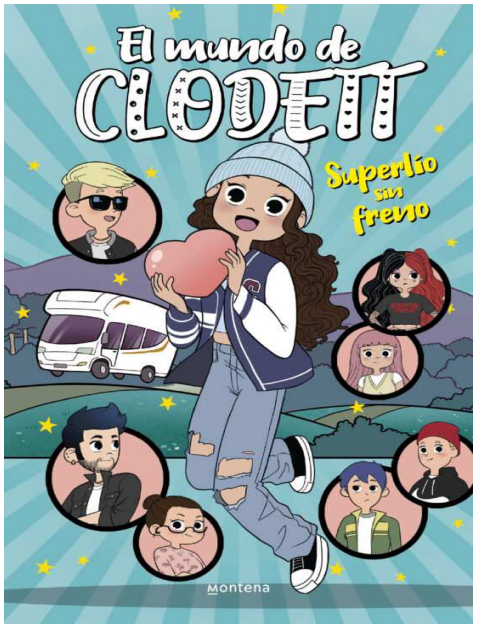

@BibliotecaATQ

Ayuntamiento de Antequera

ANTEQUERA Directa a tu corazón

SITIO DÓLMENES ANTEQUERA

NOVEDADES

Biblioteca Municipal de San Zoilo

JULIO 2023

SOL DE VERANO

FLOR DE PRIMAVERA

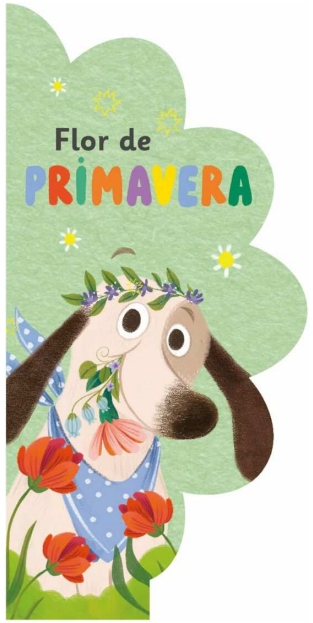

@BibliotecaATQ

Ayuntamiento de Antequera

ANTEQUERA Directa a tu corazón

SITIO DÓLMENES ANTEQUERA PATRIMONIO MUNDIAL

NOVEDADES

Biblioteca Municipal de San Zoilo

JULIO 2023

LEDICIA COSTAS

LA LIEBRE MECÁNICA

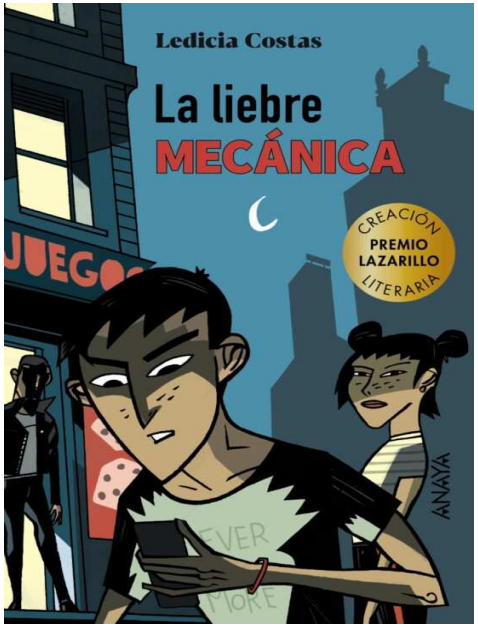

JORDI SIERRA I FABRA

EL ASESINATO DE LA PROFESORA DE LENGUA

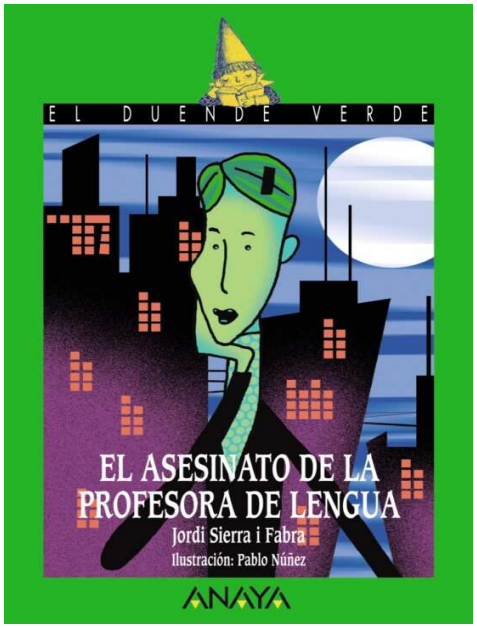

@BibliotecaATQ

Ayuntamiento de Antequera

ANTEQUERA Directa a tu corazón

SITIO DÓLMENES ANTEQUERA