NOVEDADES

Biblioteca Municipal de San Zoilo

AGOSTO 2023

CAMILLA LÄCKBERG

LA SECTA

La investigadora Mina Dabiri y sus compañeros del departamento de Homicidios de la policía de Estocolmo están siendo puestos a prueba de nuevo: un niño ha desaparecido de un parque infantil y el caso comparte muchas similitudes con un secuestro anterior que tuvo un trágico desenlace.

@BibliotecaATQ

Ayuntamiento de Antequera

ANTEQUERA Directa a tu corazón

SITIO DÓLMENES ANTEQUERA

NOVEDADES

Biblioteca Municipal de San Zoilo

AGOSTO 2023

@BibliotecaATQ

FERNANDO ARAMBURU

HIJOS DE LA FÁBULA

Dos jóvenes exaltados, Asier y Joseba, se marchan en 2011 al sur de Francia con la intención de convertirse en militantes de ETA. Esperan instrucciones en una granja de pollos, acogidos por una pareja francesa con la que apenas se entienden. Allí se enteran de que la banda ha anunciado el cese de la actividad armada. Abandonados a su suerte, sin dinero, sin experiencia ni armas, deciden...

Ayuntamiento de Antequera

ANTEQUERA Directa a tu corazón

SITIO DÓLMENES ANTEQUERA

NOVEDADES

Biblioteca Municipal de San Zoilo

AGOSTO 2023

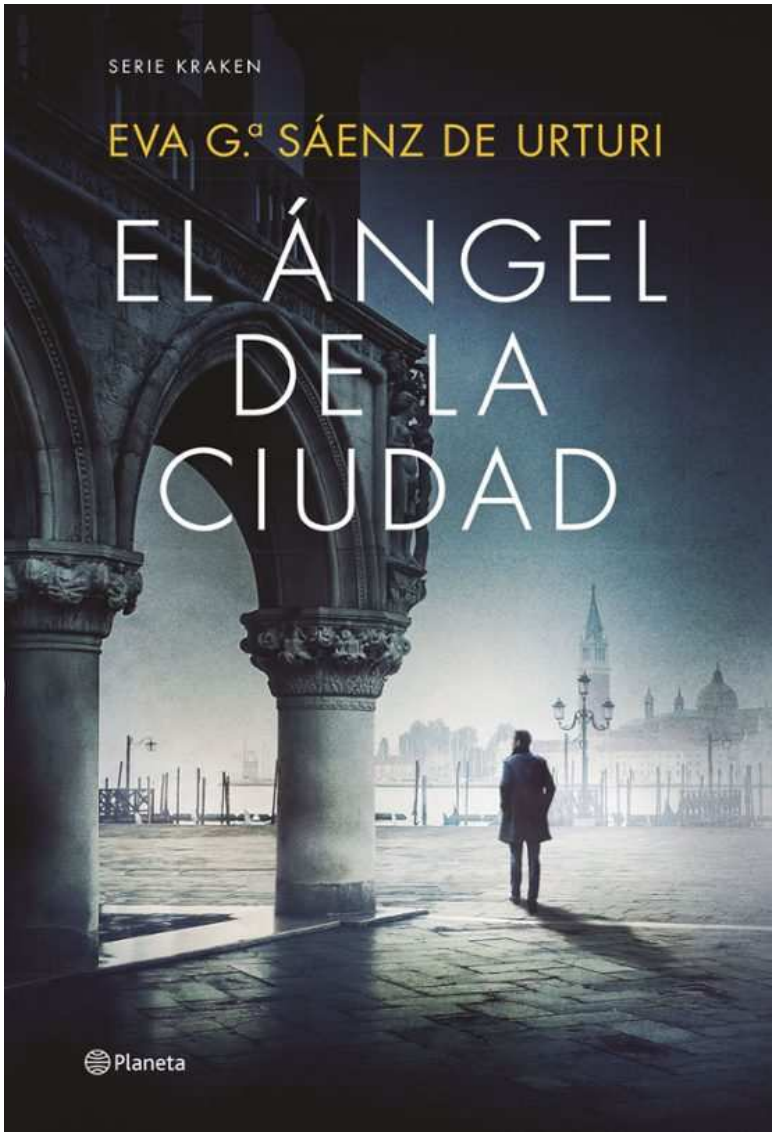

@BibliotecaATQ

EVA G.ª SÁENZ DE URTURI

EL ÁNGEL DE LA CIUDAD

Un espléndido y decadente palazzo arde en una pequeña isla veneciana donde se celebra un encuentro de la Liga de Libreros Anticuarios. Los cuerpos de los invitados, todos conocidos de Kraken, no aparecen entre los escombros, y se sospecha que su madre, Ítaca, estuvo implicada en el incendio que sucedió en idénticas circunstancias décadas atrás.

Ayuntamiento de Antequera

ANTEQUERA Directa a tu corazón

SITIO DÓLMENES ANTEQUERA

NOVEDADES

Biblioteca Municipal de San Zoilo

AGOSTO 2023

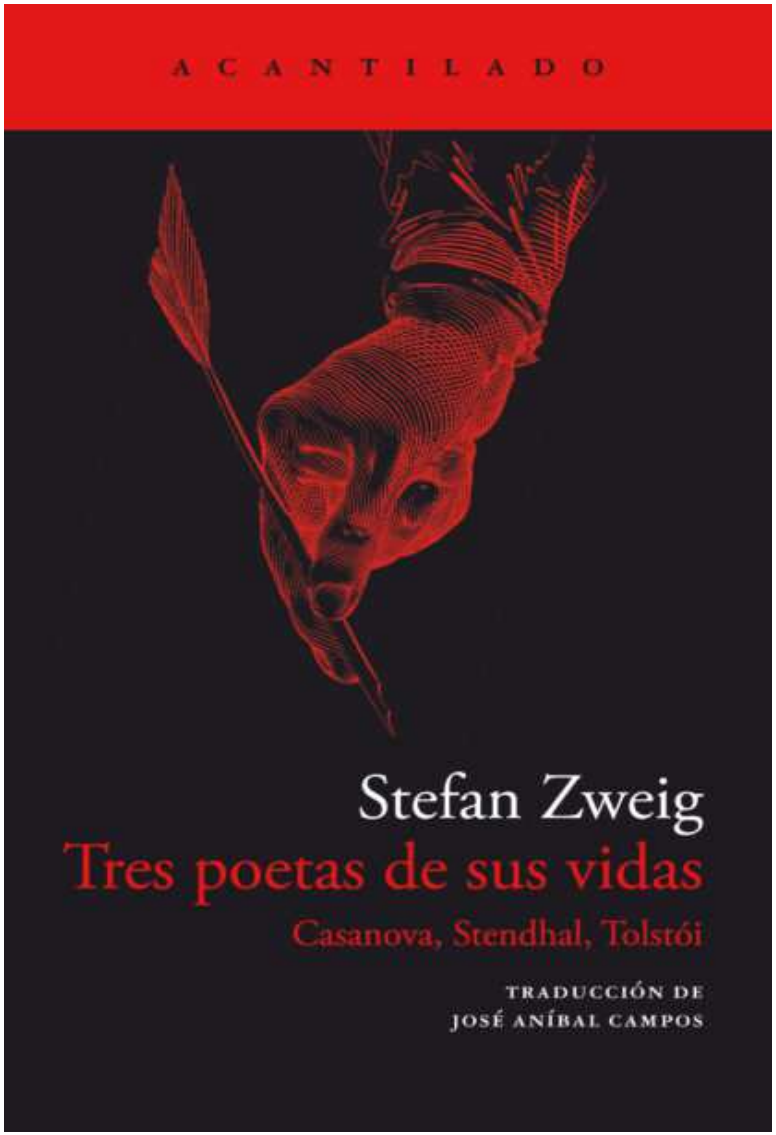

@BibliotecaATQ

STEFAN ZWEIG

TRES POETAS DE SUS VIDAS

Editorial Backlist. Zweig nos presenta en Tres poetas de sus vidas las biografías de tres personajes claves de la literatura europea. Aunque de épocas, estilos y formaciones muy distintas, los tres personajes son analizados por el autor a través de la forma en que cada uno de ellos escribió sus memorias, ya que según el propio Zweig, «en ninguna otra parte se revela de forma más completa el perfil moral de un hombre como en la forma de revelarse a sí mismo.»

Ayuntamiento de Antequera

ANTEQUERA Directa a tu corazón

SITIO DÓLMENES ANTEQUERA

NOVEDADES

Biblioteca Municipal de San Zoilo

AGOSTO 2023

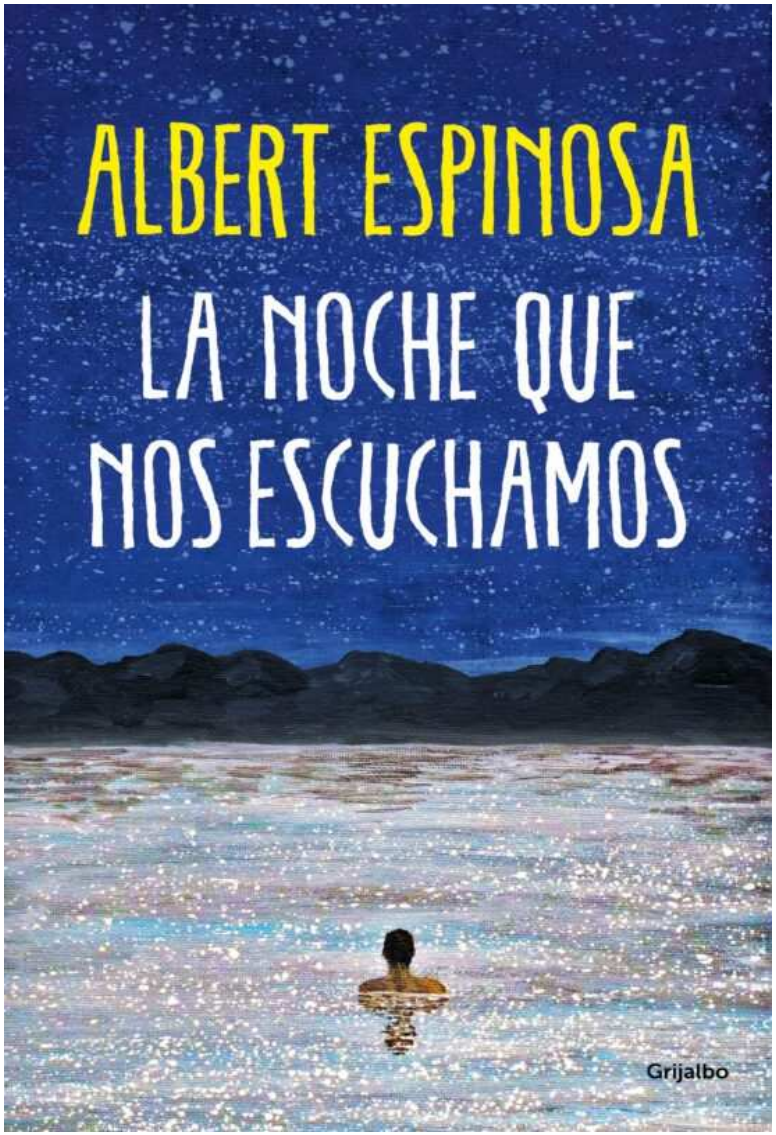

@BibliotecaATQ

ALBERT ESPINOSA

LA NOCHE QUE NOS ESCUCHAMOS

Albert Espinosa regresa con una novela repleta de acción y emoción sobre segundas oportunidades y sobre el equilibrio entre los sueños y las promesas. Su historia más personal desde Pulseras rojas.

Ayuntamiento de Antequera

ANTEQUERA Directa a tu corazón

SITIO DÓLMENES ANTEQUERA

NOVEDADES

Biblioteca Municipal de San Zoilo

AGOSTO 2023

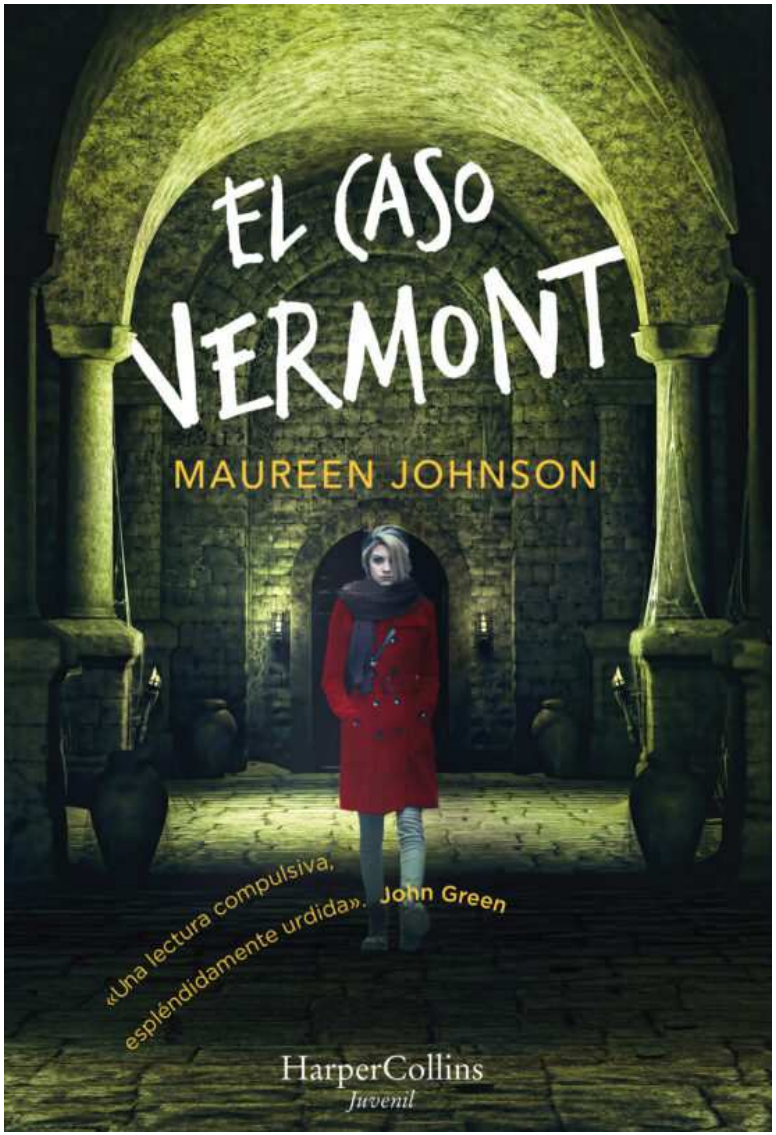

@BibliotecaATQ

MAUREEN JOHNSON

EL CASO VERMONT

Nada permanece enterrado para siempre. Stevie Bell es una entusiasta fan de la investigación criminal. ¿Y qué mejor lugar para profundizar en sus conocimientos que la Academia Ellingham, el centro privado fundado en 1930 por el millonario excéntrico Albert Ellingham en las remotas montañas de Vermont? La prestigiosa y exclusiva academia, en la que solo se acepta a un reducido número de alumnos brillantes, fue la...

Ayuntamiento de Antequera

ANTEQUERA Directa a tu corazón

SITIO DÓLMENES ANTEQUERA

NOVEDADES

Biblioteca Municipal de San Zoilo

AGOSTO 2023

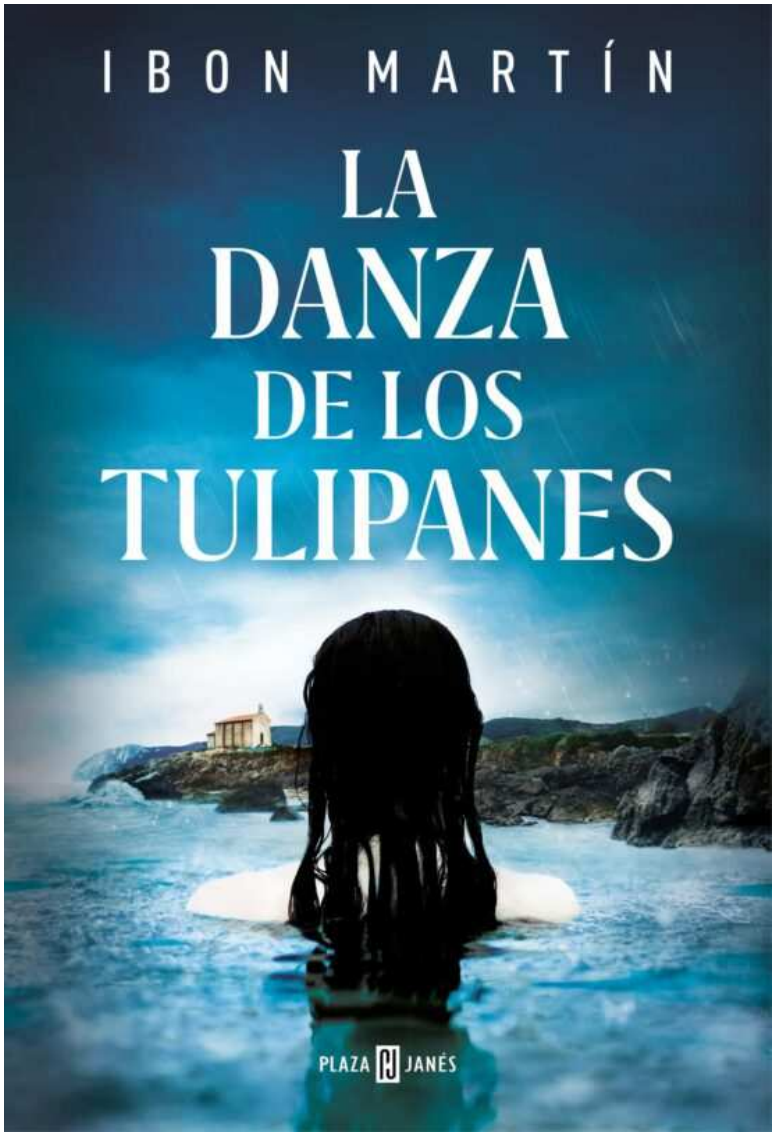

@BibliotecaATQ

IBON MARTÍN

LA DANZA DE LOS TULIPANES

La periodista más popular de Gernika es arrollada por el tren que cubre la línea de Urdaibai. La víctima ha sido fijada a la vía con un delicado tulipán entre sus manos. La flor, de un intenso y brillante rojo, es tan hermosa como difícil de encontrar en pleno otoño. La escena, cuidadosamente preparada, ha sido retransmitida en directo a través de Facebook.

Ayuntamiento de Antequera

ANTEQUERA Directa a tu corazón

SITIO DÓLMENES ANTEQUERA

NOVEDADES

Biblioteca Municipal de San Zoilo

AGOSTO 2023

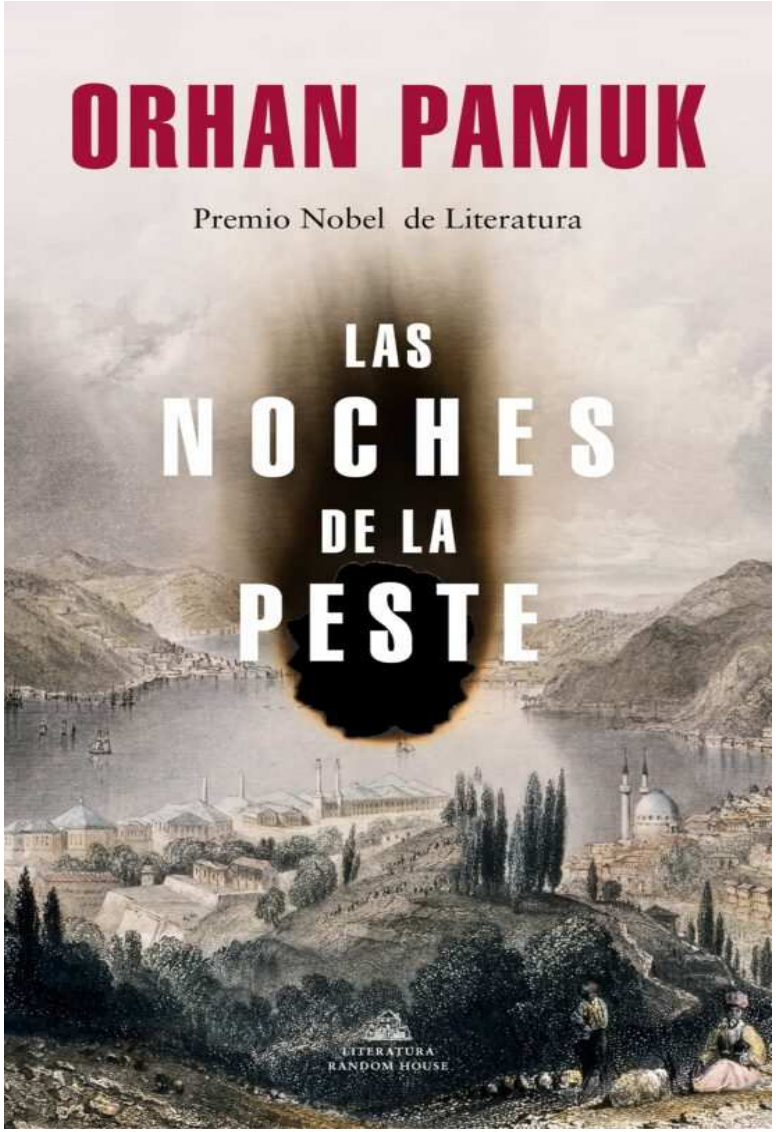

@BibliotecaATQ

ORHAN PAMUK

LAS NOCHES DE LA PESTE

Abril de 1901. Un barco se dirige hacia la isla de Minguer, la perla del Mediterráneo oriental. A bordo se encuentran la princesa Pakize Sultan, sobrina del sultán Abdülhamit II, y su reciente esposo, el doctor Nuri, pero también un misterioso pasajero que viaja de incógnito: el célebre inspector jefe de sanidad del Imperio otomano, encargado de confirmar los rumores de peste que han llegado hasta el continente. En las animadas calles de la...

Ayuntamiento de Antequera

ANTEQUERA Directa a tu corazón

SITIO DÓLMENES ANTEQUERA

NOVEDADES

Biblioteca Municipal de San Zoilo

AGOSTO 2023

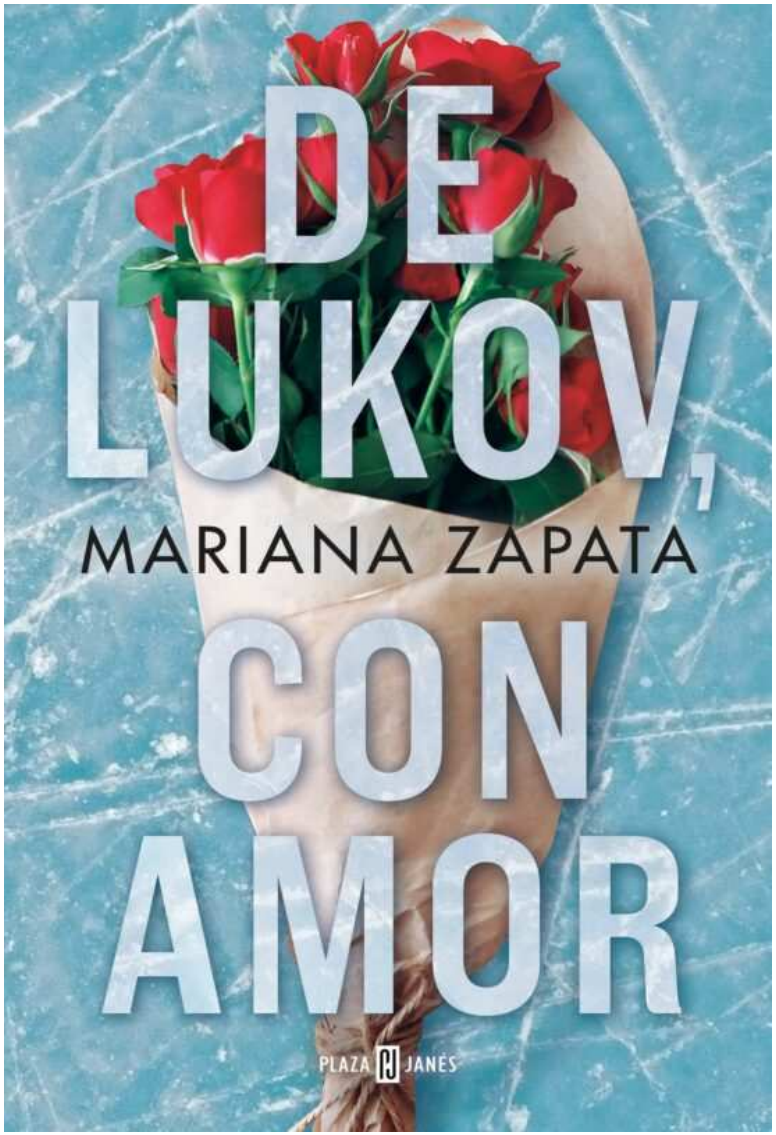

@BibliotecaATQ

MARIANA ZAPATA

DE LUKOV, CON AMOR

Si alguien le pidiera a Jasmine Santos que describiera la última época de su vida con una sola palabra, seguramente utilizaría una que habría que censurar.

Después de años de dedicación e incontables huesos y compromisos rotos, sabe que su oportunidad para dedicarse profesionalmente al patinaje artístico está esfumándose. Sin embargo, cuando la oferta que tanto estaba esperando por fin llega, lo hace de la mano de un idiota arrogante que...

Ayuntamiento de Antequera

ANTEQUERA Directa a tu corazón

SITIO DÓLMENES ANTEQUERA

NOVEDADES

Biblioteca Municipal de San Zoilo

AGOSTO 2023

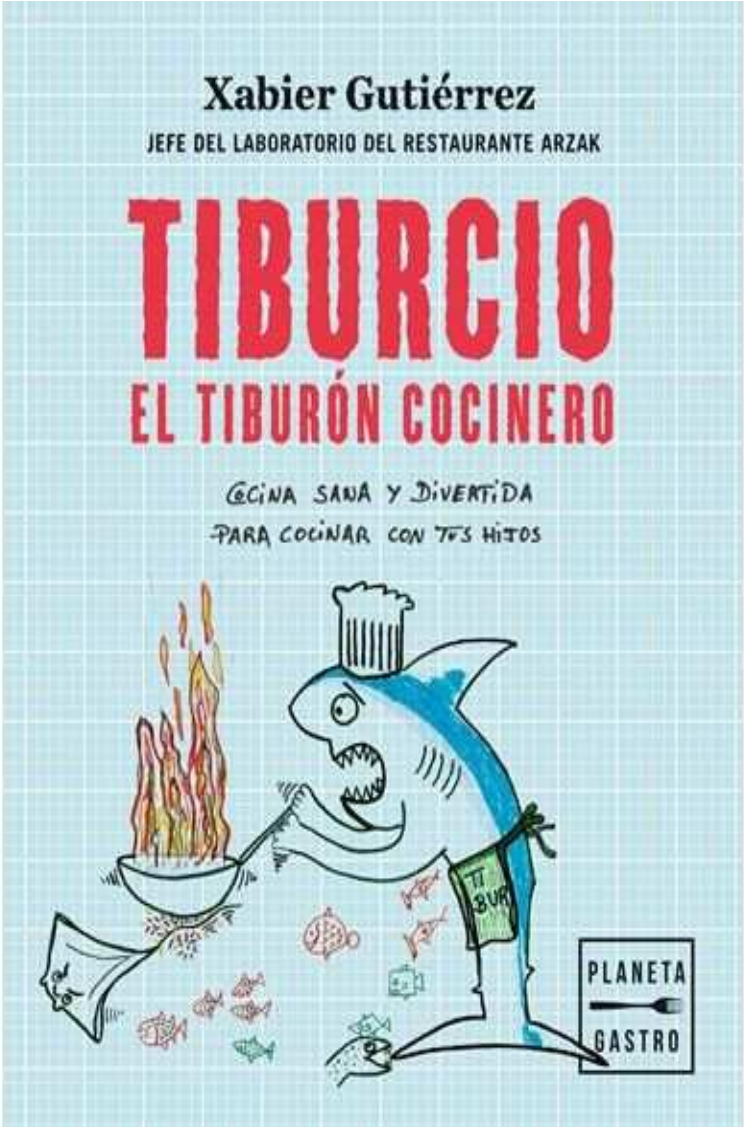

XABIER GUTIÉRREZ

TIBURCIO, EL TIBURON COCINERO

El libro de cocina para pequeños cocineros con las recetas más divertidas, fáciles y saludables. ¿Tienes hijos o hijas de entre dos y doce años? ¿Buscas un libro que te enseñe recetas fáciles ambientadas en su universo? ¿Estás intentando encontrar un texto sencillo y divertido que te dé ideas para cocinar con los peques? ¿Crees que jugando y con algo de humor es como mejor se aprende?

@BibliotecaATQ

Ayuntamiento de Antequera

ANTEQUERA Directa a tu corazón

SITIO DÓLMENES ANTEQUERA

NOVEDADES

Biblioteca Municipal de San Zoilo

AGOSTO 2023

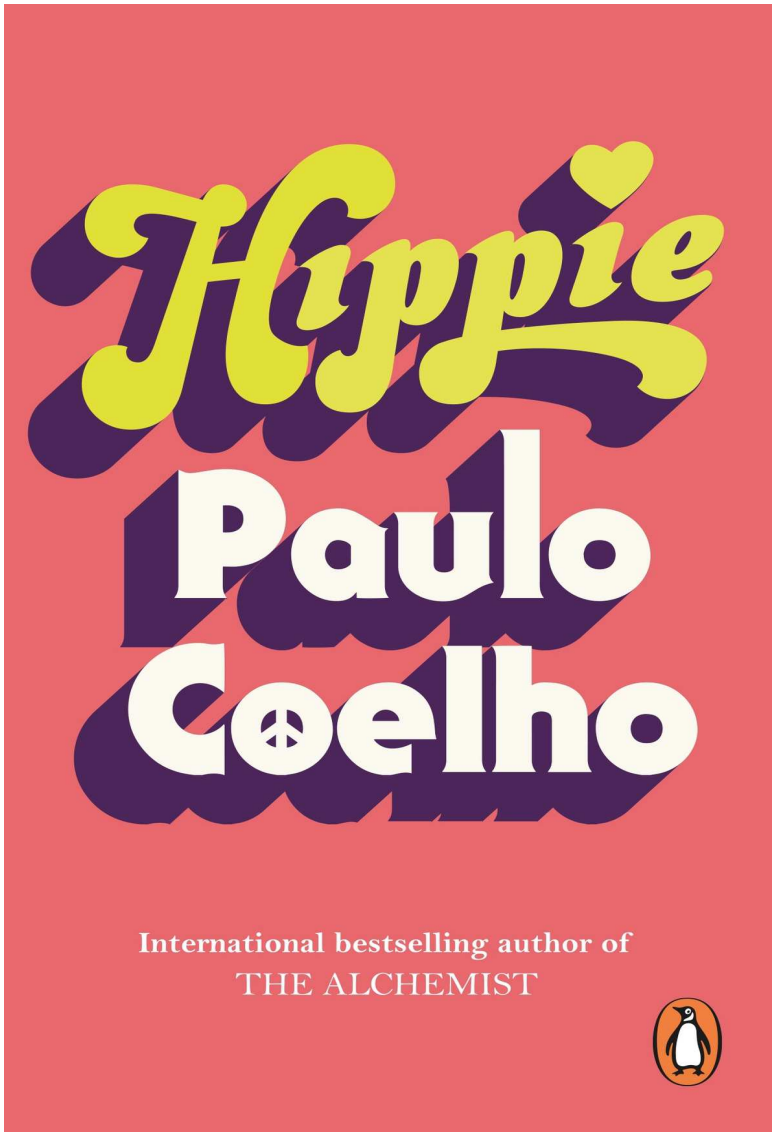

@BibliotecaATQ

PAULO COELHO

HIPPIE

Drawing on the rich experience of his own life, bestselling author Paulo Coelho takes us back in time to relive the dreams of a generation that longed for peace. In Hippie, he tells the story of Paulo, a young, skinny Brazilian man with a goatee and long, flowing hair, who dreams of becoming a writer, and Karla, a Dutch woman in her twenties who has been waiting to find a companion to accompany her on the fabled hippie trail to Nepal.

Ayuntamiento de Antequera

ANTEQUERA Directa a tu corazón

SITIO DÓLMENES ANTEQUERA

NOVEDADES

Biblioteca Municipal de San Zoilo

AGOSTO 2023

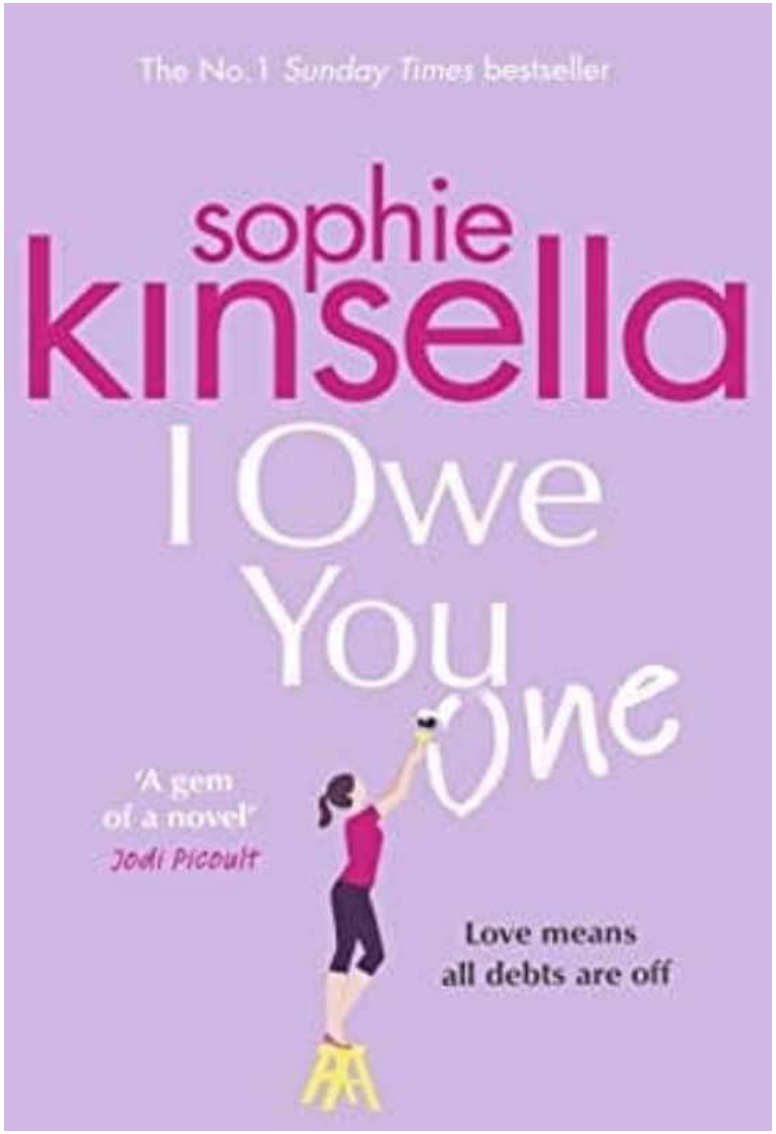

@BibliotecaATQ

SOPHIE KINSELLA

I OWE YOY ONE

The irresistible new standalone from Sophie Kinsella is a story of love, empowerment and an IOU that changes everything . . .Fixie Farr can't help herself. Straightening a crooked object, removing a barely-there stain, helping out a friend . . . she just has to put things right. It's how she got her nickname, after all. So when a handsome stranger in a coffee shop asks her to watch his laptop for a...

Ayuntamiento de Antequera

ANTEQUERA Directa a tu corazón

SITIO DÓLMENES ANTEQUERA

NOVEDADES

Biblioteca Municipal de San Zoilo

AGOSTO 2023

SABRINA CATDOOR

PEQUEÑO CAMELOT. MAGIA POTAGIA

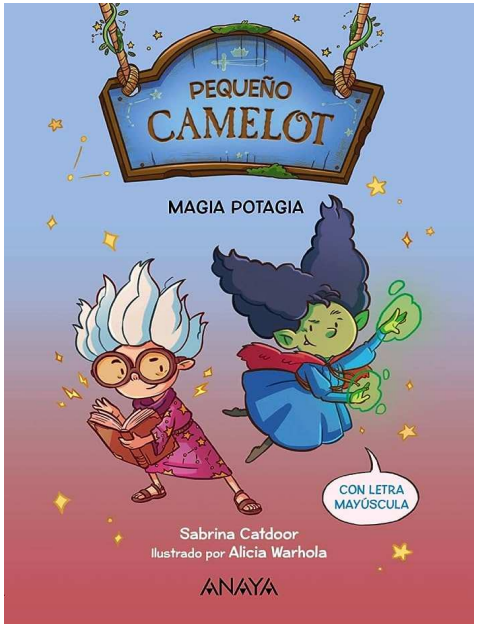

DANI ITSS

AVENTURA EN CURIOSILANDIA

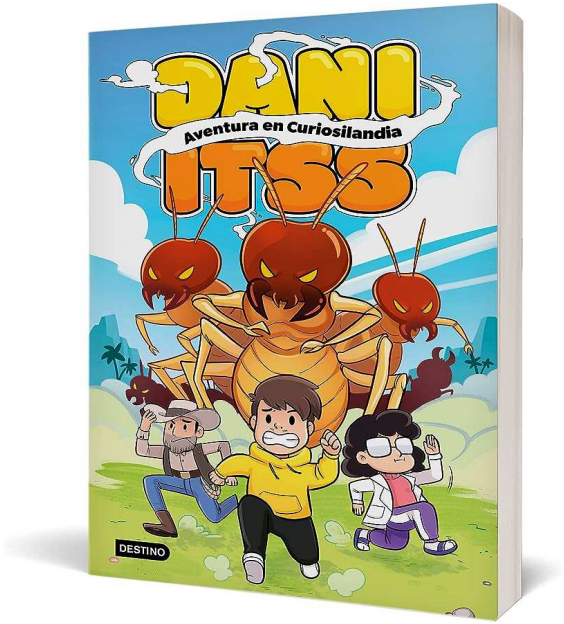

@BibliotecaATQ

Ayuntamiento de Antequera

ANTEQUERA Directa a tu corazón

SITIO DÓLMENES ANTEQUERA PATRIMONIO MUNDIAL

NOVEDADES

Biblioteca Municipal de San Zoilo

AGOSTO 2023

TOM FROESE

MOMIAS AL DESCUBIERTO

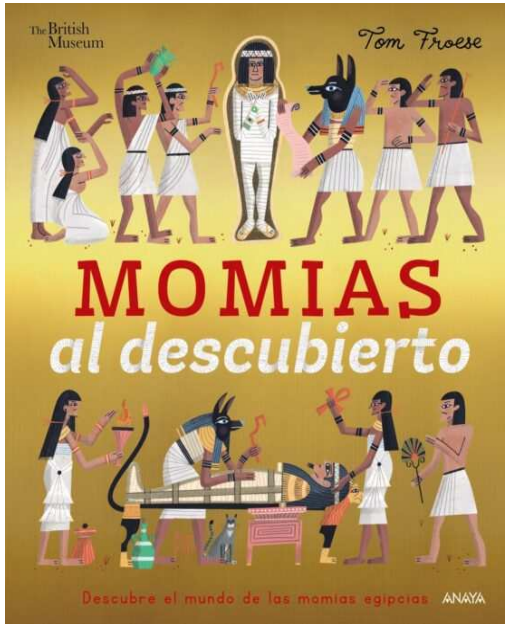

RITXAR BACETE

PAPA

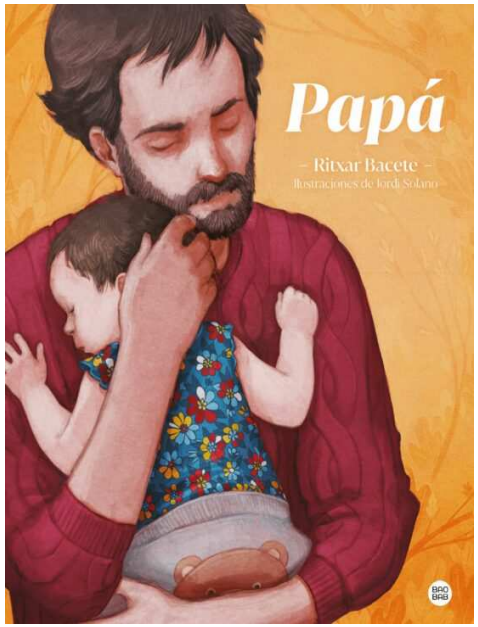

@BibliotecaATQ

Ayuntamiento de Antequera

ANTEQUERA Directa a tu corazón

SITIO DÓLMENES ANTEQUERA

NOVEDADES

Biblioteca Municipal de San Zoilo

AGOSTO 2023

ERVÉ ÉPARVIER

A JUGAR CON… LOS TRES CERDITOS

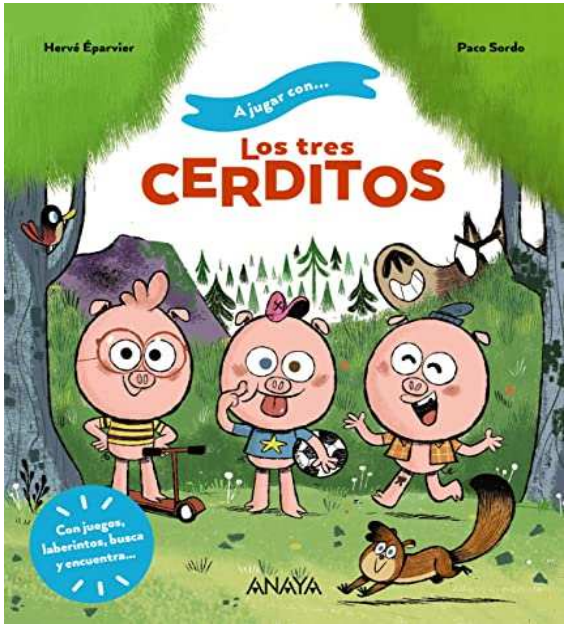

ERVÉ ÉPARVIER

A JUGAR CON... CAPERUCITA ROJA

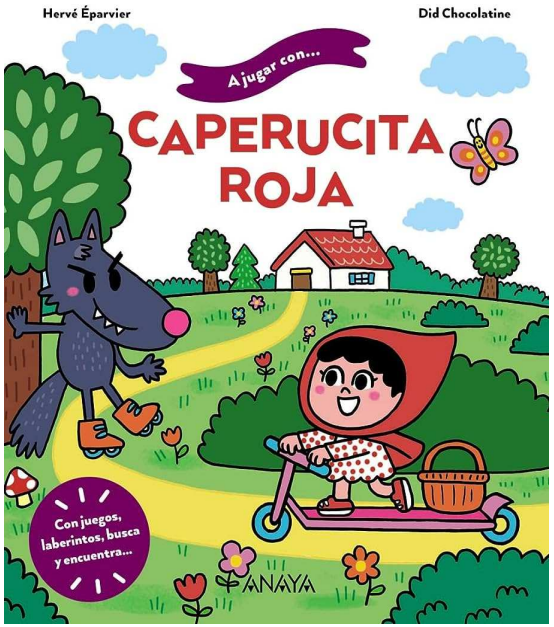

@BibliotecaATQ

Ayuntamiento de Antequera

ANTEQUERA Directa a tu corazón

SITIO DÓLMENES ANTEQUERA

NOVEDADES

Biblioteca Municipal de San Zoilo

AGOSTO 2023

AMAIA ARRAZOLA

TE QUIERO

¡BUENOS DÍAS, PRINCIPITO!

@BibliotecaATQ

Ayuntamiento de Antequera

ANTEQUERA Directa a tu corazón

SITIO DÓLMENES ANTEQUERA